

Alexander Morillo vuelve a la UdeC para suplir baja de Erik Carrasco

Una hernia lumbar dejará fuera de competencia al ex Valdivia: se operará hoy y su recuperación tomará tres meses. En su lugar, llegó ayer el base venezolano, que jugó con el Campanil la última Liga Nacional.

DEPORTES PÁG. 14



FOTO:RAPHAEL SIERRA P.

Bío Bío suma más de 2.400 nuevos casos de VIH en los últimos 8 años

Cifras se dieron a conocer en el marco de la campaña "Cuídate para cuidar a otros", que se realizó ayer en el Foro UdeC.

CIUDAD PÁG. 8

Diario Concepción

Miércoles 26 de septiembre de 2018, Región del Bío Bío, N°3762, año XI

7 804635 520000 | \$200

EN JULIO SE CONOCERÁ SU TRAZADO DEFINITIVO

Ulloa promete acelerar las obras para la Ruta Pie de Monte

Con una inversión estimada en \$165 mil millones, faenas deberían comenzar a fines de 2020.

La nueva ruta tendrá una extensión de 20 kilómetros, cinco enlaces desnivelados en Coronel, Escuadrón, Junquillar, Cementerio y Michaihue, a los que se suma un

puente en el sector Laguna. La obra, que contará con servicios generales, sistema de señalización, demarcación y seguridad vial, sistema de saneamiento, drenaje, ilumina-

ción y paisajismo, se estima que inicie faenas a fines de 2020, a pesar que el plazo inicial era 2022, pues, según explicó Escobar, la idea es adelantarse para que cuando el

puente industrial esté terminado, la Pie de Monte haya iniciado obras, debido a que son proyectos complementarios. Ya hemos echado a andar el estudio

de ingeniería (de Pie de Monte) que va a decir cuál va a ser su trazado", aseguró el intendente Jorge Ulloa.

CIUDAD PÁG. 6

Intendente realizó bajada regional del "Plan Araucanía"

Junto con destacar la inversión que se hará en la zona, invitó a Héctor Llaitul a conversar con las autoridades.

POLÍTICA PÁG. 4

FOTO:ISIDORO VALENZUELA M.



Director de "Petit Frère" habla de esta cinta sobre la inmigración

CULTURA&ESPECTÁCULOS PÁG. 12



FOTO:RAPHAEL SIERRA P.

Cabrero podría recibir los parques fotovoltaicos más australes del mundo

Dos proyectos fueron ingresados al Sistema de Evaluación de Impacto Ambiental. De prosperar, tendrían un impacto positivo en la matriz eléctrica.

ECONOMÍA&NEGOCIOS PÁG. 10

24

millones de dólares es la inversión total para levantar las dos infraestructuras.

18

MW de potencia generarán en conjunto los parques "El Cortijo" y "Moya".

EDITORIAL: EL CAMINO CORRECTO HACIA LA IGUALDAD DE GÉNERO



Eduardo Bitran @EduardoBitran:
"Es necesario avanzar en desarrollo de la leña seca certificada con cadena de custodia para asegurar sustentabilidad del bosque y salud de población".



Ignacio Walker @ignaciowalker
"Solo cabe felicitar al gobierno por el Plan de Paz de la Araucanía que da cuenta de un abordamiento integral del tema, corresponde ahora perfeccionar y aprobar los proyectos".



"Hay una evaluación personal, que no necesariamente tiene que ver con una evaluación al partido".
Diputado Gastón Saavedra, sobre la última encuesta Cadem.

ENFOQUE

Hemos asumido cómodamente que lo único real es lo que se repite. El ser humano parece desenvolverse sobre la base de arquetipos. La originalidad muchas veces se castiga con la exclusión, produciéndose la paradoja que el sujeto para sentirse aceptado y real procede a imitar, dejando de ser lo que es. Es decir, para parecer real ante los otros deja de serlo. Esta situación encuentra su cobijo en la tradición y en las estructuras educacionales, que pese a las exigencias formales, repletas de estadísticas y pruebas que miden la concurrencia de esta "normalidad", se resisten a la imaginación, ya que se forma a los sujetos para adaptarse a lo que ya está y no para transformar. Se les hace asimilar esquemas de comportamiento que configuran la marca de la sociedad de la que se forma parte y que se hacen una condición para su socialización.

Quedamos al margen de controlar estas expectativas y no se dota al individuo de herramientas para que aprenda a ser, sino que sólo para ponerlo "al servicio de". No hay ningún interés en formar líde-

De ética y modo de vida

ANDRÉS CRUZ CARRASCO
Abogado, magister Filosofía Moral



No hay ningún interés en formar líderes, sino que sólo empleados, en una dinámica social que premia al sumiso.

res, sino que sólo empleados, en una dinámica social que premia al sumiso, rastrero y zalamero que no arriesga nada. Para muchos la introducción de la tecnología y la inteligencia artificial responde simplemente a perfeccionar el modelo ideal que se pretende, ya que las máquinas no contestan y sólo basta con programarlas para que ejecuten lo que se les pide sin protestar por el tedio de una labor o por las exigencias de la rutina laboral. La existencia se transforma en un currículum, en el que se espera que los individuos trabajen, consuman, se endeuden, sean pro-

ductivos y disciplinados, enmarcándonos en lo "políticamente correcto". Esto golpea a todo el sistema ético, por cuanto el marco del mismo se construye sobre la base de este modo de vida, haciéndolo impotente, de carácter testimonial, construido sobre la base de principios generales con muy poco efecto práctico, por cuanto la formación del individuo y su estilo de vida además de amansarlo, lo anestesia. El joven soñador se instala y como sus ingresos no le bastan, se endeuda, encadenándose a la necesidad de mantener un empleo por años.

Para Mark Hunyadi: "No hay ninguna intención maléfica detrás de todo esto, ningún complot solapado ni ninguna agenda oculta; sólo el resultado convergente de una miríada de decisiones particulares acumuladas a través del tiempo que concordaban todas tácitamente para mantener, reproducir y mejorar le sistema... De esto resulta una consolidación continua, estabilizada por mucho tiempo en modos de vida que ninguna fuerza individual puede frenar. La pequeña ética es su cómplice".

CARTAS

Entrevista sobre Economía

Señor Director:

En reciente entrevista al seremi de Economía, se publicaron errores conceptuales en la materia tratada.

Lo explico: Nunca el sistema tributario ha dejado de estar integrado, porque el impuesto de primera categoría continúa siendo crédito contra el impuesto global complementario. Por lo tanto existe error conceptual en el titular de la entrevista y en la respuesta de la autoridad. Además, las Pymes pagan actualmente una tasa de impuesto del 25%. Es más: si consideremos las Microempresas, ellas tributan en el 14 ter, es decir, Contabilidad Simplificada, a través de ingresos percibidos y gastos pagados. Es bueno tratar el asunto con propiedad y conocimiento. De no ser sí, estaremos desinformando en lugar de informar.

José Vicente Villablanca

Ciudadanos y la Elite

Señor Director:

No deja de llamar la atención la hegemonía de las elites para usar y copar los espacios en los medios de comunicación. Basta ver el ejemplo del denominado partido político Ciudadanos que ha sido motivo de noticias, reportajes y entrevistas en el último tiempo. Esto a pesar de que en su última elección participaron menos de 1000 personas a nivel nacional, lo que da cuenta no sólo de una absoluta falta de representatividad real, superada por mucho por numerosas organizaciones sociales de base de cualquier comuna de una región como la nuestra. Sino

Desempleo Juvenil

Hace algunos días atrás, el centro de estudios regional Corbiobío entregó cifras que son realmente alarmantes. A pesar de que la economía sigue creciendo con fuerza en nuestro país, esto no se refleja en nuestra región, especialmente en lo que se refiere a generar nuevos puestos de trabajo. La tasa de desempleo se mantiene constante y hay un marcado aumentando sobre todo en el segmento de los más jóvenes, en donde el desempleo llegó al 39%.

Ya el gobierno presentó un proyecto que va por el camino correcto. La iniciativa del ejecutivo se hace cargo de la precarización del empleo juvenil y de la falta de un marco jurídico que establezca un trato especial con quienes se esfuerza día a día, trabajando y estudiando a la vez.

Hoy, el desafío de nuestro país tiene que apuntar a to-

marnos en serio la educación técnico profesional desde los liceos, allí es donde los alumnos adquieren las habilidades prácticas en la empresa y paralelamente conocimientos teóricos en la sala de clases. La formación profesional o dual ha demostrado su eficacia en la lucha contra el desempleo juvenil y la escasez de personal calificado, y es vista por eso como modelo de éxito también en otros países del mundo.

La experiencia comparada demuestra que la única forma aumentar la empleabilidad juvenil, es entregando herramientas a través de una educación de calidad preferentemente teórica-práctica que permitan tener jóvenes más preparados para enfrentar el mundo del trabajo.

Johan Fernández Lecaros

Otra mirada

Según un estudio de la Fiscalía Nacional Económica, una persona dedica, en promedio, 75 minutos a la realización de un trámite notarial, de los cuales 26 son destinados al trámite en sí y el resto al desplazamiento. Esto es bastante irracional si analizamos que cerca de 50 diligencias podría llevarse a cabo a través de una plataforma virtual.

Si cuantificamos los costos de tiempo y desplazamiento, se puede estimar que las pérdidas al usar esta modalidad podrían alcanzar los 44 millones de dólares anuales, siendo el equivalente a la construcción de un hospital o a la recaudación fiscal del proyecto de ley de sala cuna universal.

En ese sentido, es indispensable que los trámites que se hacen actualmente en papel se digitalicen. A nivel internacional, países como Reino Unido y Australia lograron hacerlo en su totalidad. Y si bien el papel y la simplificación de los trámites es sólo uno de los temas que se debe considerar para la reforma notarial, es una de las medidas que más valoraremos las persas.

Patricio González B.

Desarrollo y Paz

Señor Director:

Me parece admirables las acciones que ayer anunció el Presidente, reconocer a los pueblos originarios en la Constitución, crear un Ministerio exclusivo y proponer una ley de cuotas para incluirlos en los cargos públicos son una fiel muestra de que a través de los acuerdos se pueden lograr grandes políticas.

Ricardo Oyarzún



Fotorradares

Fotorradares

Señor Director:

Se ha informado que el Gobierno está evaluando ampliar el uso de fotorradares a objeto de mejorar el control de la velocidad de los vehículos en las vías. En la materia cabe considerar algunos aspectos necesarios.

En todo vehículo, la Placa Patente, P.P., debería instalarse de modo que sea visible y legible sin dificultades. Ello incluye adecuado tamaño de sus letras y números. Ejemplo: P.P. en uso en EE.UU. y otros países.

En nuestro país las P.P. no cumplen las condiciones señaladas, por lo que procedería reemplazarlas. Recordemos que la finalidad es permitir controlar a vehículos que se desplazan velozmente.

Incrementar el control de que las P.P. en uso corresponden a los vehículos respectivos.

Patricio Farren C.

Gran Cumbre

Señor Director:

El día 28 de septiembre próximo, se avecina la anunciada gran Cumbre de los Presidentes de Estados Unidos de Norteamérica y de Chile.

Esperada ocasión para Stefan Kramer y sus colegas... tendrán, sin dudas, variadas ocasiones para inspirar y nutrir sus rutinas.

Juan Luis Castillo Moraga

Reforma al sistema de notarios

Señor Director:

Teniendo todas las ventajas tecnológicas a nuestras manos para agilizar los procesos, disminuir los costos y mejorar la calidad de vida de las personas, ¿es lógico que cerca de 9 millones de personas deban viajar a otra comuna para realizar una aparentemente simple diligencia en la notaría?

Las palabras vuelan, lo escrito permanece

EDITORIAL

El camino correcto hacia la igualdad de género

Tenemos en general muchas razones para sentirnos orgullosos de ser chilenos, no solamente como un residuo nostálgico de la celebración de las Fiestas Patrias, sino por la debida apreciación de lo que nuestro país contiene, empezando por su naturaleza y su gente, la naturaleza que nos impone la necesidad de preservarla y protegerla, y nuestra gente con potenciales pendientes, que tienen que concretarse con las medidas para aumentar la equidad y las oportunidades, para mejorar su cultura y competencias.

Por otra parte, está la conciencia de lo que no está bien, lo que es imperioso corregir al más breve plazo. Hace pocos días, se dio a conocer una nueva versión del Índice de Desarrollo Humano de Naciones Unidas, que ubica a nuestro país como el primero de América Latina y el Caribe y como el n°44 de 189 países y territorios a nivel mundial, ubicándonos como uno de que muestra el desarrollo humano más alto.

No es un posición que se logre con indicadores de poco peso, tampoco es el resultado de encuestas de opinión, se trata de la observación concreta de factores que permiten el mejor desarrollo del hombre, de esa manera, en la realidad regional latinoamericana Chile es seguido, en este aspecto, por Argentina, Bahamas y Uruguay.

No es la primera vez que nuestro país ocupa esta posición, de hecho, está en ese sitio por bastantes años. Desde la recuperación de la democracia en 1990, el avance en este índice ha sido sostenido, gracias a un conjunto de políticas públicas que han mejorado de manera creciente las tasas de alfabetización, los años de escolaridad, la esperanza de vida al nacer y el ingreso per cápita, todos ellos indicadores que hacen parte del índice.



Nuestro país muestra los peores resultados en materia de participación económica y oportunidades por género, el resultado está asociado a igual pago por igual trabajo, donde Chile se posiciona en el n° 127 del ranking, de un total de 144 países.

Una serie comparativa amplia, basada en los nuevos cálculos hechos por la oficina del Programa de las Naciones Unidas para el Desarrollo (Pnud), muestra que, en los últimos veintisiete años, Chile presenta un alza constante de su Índice de Desarrollo Humano. Entre 1990 y 2017, el valor del IDH de Chile aumentó de 0,701 a 0,843, lo que implica un aumento del 20.2%.

Sin embargo, otras situaciones distan mucho de ser adecuadas, el mismo índice señala que la brecha de género sigue siendo tarea pendiente en nuestro país, si se considera desde la perspectiva de género, nuestro país baja varios lugares en el ranking internacional, ubicándose en el número 72. La principal causa para ese importante retroceso en las calificaciones, es la manifiesta asimetría que existe en el ingreso per cápita entre hombres y mujeres, un notorio 47%.

Se ha señalado este dato como congruente con la evaluación del Gender Gap Report del Foro Económico Mundial, indicando que nuestro país muestra los peores resultados en materia de participación económica y oportunidades por género, el resultado está asociado a igual pago por igual trabajo, donde Chile se posiciona en el n° 127 del ranking, de un total de 144 países.

Si bien es cierto, se ha avanzado en participación política, acceso a la educación o a la salud, este aspecto resulta central, ya que determina la realización del proyecto de vida de la mujer y la posibilidad de participar en igualdad de condiciones, libre de abusos y violencia propias de asimetrías económicas, culturales y sociales. Los movimientos feministas tiene toda la razón de ser, estos cambios resultan impostergables para el desarrollo de una sociedad justa y plena.

OPINIONES

Twitter @DiarioConce
contacto@diarioconcepcion.cl

RARO



EN EL TINTERO

Los locos indispensables

Hay gente que ayuda a los demás, sobre todo, si éstos tienen algo interesante que hacer y les faltan recursos, un buen ejemplo puede ser Mecenas, el soporte de artistas por antonomasia, para no herir la natural modestia de filántropos nacionales. En esa exclusiva lista se puede encontrar a Ludovico el Moro, César Borgia y muchos otros, a pesar de sus otros perfiles por lo menos dudosos, por no decir asesinos y corruptos a niveles asombrosos hasta para los estándares del Renacimiento.

Otro insigne representante es Rodolfo II de Habsburgo, soberano del Sacro Imperio Romano Germánico, rey de Bohemia y Hungría, y Archiduque de Austria, yerno de Carlos V. Nacido en Viena 1552, el pobre pasó su adolescencia en el peor sitio para ser adolescente, en la sombría y cejjunta corte española de su tío Felipe II, donde nadie se reía en la fila.

Al asumir el poder en 1576, abre su palacio en Praga para recibir a sabios, adivinos, al-

quimistas, artistas. Tycho Brahe, quien elabora, con su auspicio, las Tablas rodolfinas con el movimiento de los astros, a Guiseppe Arcimboldo, que lo pinta con la cara compuesta por frutas y verduras, junto con otros desatados en esta auténtica corte de milagros.

Sin embargo, y a lo mejor por eso mismo, entra en un profundo estado depresivo en el año 1598. Su hermanito

Matías, toma el poder en 1606, poniendo fin a los despillafros de este rey, tildado a estas alturas de loco de atar,

en efecto, es recluso y así muere, en 1612, con mucha pena para los investigadores, científicos, artista y otros entusiastas innovadores, que con Rodolfo tenían asegurado los recursos para mantener el alma pegada al cuerpo.

Menos mal que todavía hay locos que son capaces de apostar por ideas, algunas peregrinas, otras increíbles, pero que a veces logran cambiar al mundo.



PROCOPIO

Diario Concepción

Fundado el 20 de mayo de 2008 en la provincia de Concepción
Director: Mariano Campos Ramírez
Editor General: Francisco Bañados Placencia
Gerente General y Representante Legal: Claudio Suárez Eriz

Dirección: Cochrane 1102, Concepción
Teléfonos: (41) 2232200, (41) 2232236
Correo: contacto@diarioconcepcion.cl **web:** www.diarioconcepcion.cl
Twitter: DiarioConce **Oficina Comercial:** (41) 2232200

Oficina Comercial en Santiago: (2) 23350076
Suscripciones: 600 8372372 opción 2
Declaración de intereses en www.grupocopesa.cl/declaracion
 Copesa Impresores S.A., la que sólo actúa como tal.

Política



Postergan juicio a alcaldesa Katherine Torres

Por quinta vez, el Juzgado de Garantía de Talcahuano pospuso el juicio oral en contra de la alcaldesa de Hualpén, Katherine Torres.

La determinación fue tomada por la jueza Antonia Flores el pasado 5 de septiembre, a petición de los intervinientes.

Recordemos que la causa es por injurias y calumnias, siendo interpuesta por la Core Alicia Yáñez, tras declaraciones de la jefa comunal, en donde la acusaba de emitir boletas falsas al Gobierno Regional.

El nuevo juicio fue fijado para el 19 de octubre.

FOTO:RAPHAEL SIERRA P.



Javier Cisterna Figueroa
javier.cisterna@diarioconcepcion.cl

El intendente regional del Bío Bío, Jorge Ulloa, afirmó ayer que el Ministerio del Interior se encuentra analizando la situación del líder de la Coordinadora Arauco Malleco (CAM), Héctor Llaitul, a quien se le impidió salir del país mediante la retención de su pasaporte en el Registro Civil de Concepción.

Cabe recordar que el lunes el entorno del activista mapuche denunció que no se le facilitó su documentación, aduciendo una eventual orden de arraigo.

Llaitul, quien desestimó cualquier situación pendiente con la justicia, se encontraba invitado por la Comisión de Derechos Humanos de Naciones Unidas, la semana pasada, para exponer en Ginebra, Suiza, sobre la fallida Operación Huracán y la aplicación de la Ley Antiterrorista en nuestro país.

“Esta misma negativa de no otorgarme la salida es en relación al mismo Plan Huracán. Es una política de Estado. En ese sentido, sé que ellos no quieren que tengamos tribuna en la ONU”, comentó Héctor

LLAMADO SE DIRIGE A LA PERSONA Y NO A LA CAM, DIJO

Ulloa invita a Llaitul a “sentarse a conversar” con las autoridades

El intendente realizó una bajada regional del “Plan Araucanía”, destacando la inversión que contempla para la zona. También se refirió a la situación del líder de la CAM.

tor Llaitul requerido por Diario Concepción.

En ese marco, el intendente Ulloa indicó que no maneja información en detalle. Sin embargo, a propósito de la presentación del “Plan

Araucanía”, llamó al vocero de la CAM a disponerse a dialogar.

“Creo que, también, es el momento de una invitación, también a él, una invitación al señor Llaitul para que se sienta a conversar con

las autoridades que corresponda y, por cierto, eso significaría un tremendo avance. Yo creo que la única posibilidad que tenemos es conversar”, señaló Ulloa.

El jefe local precisó que se trata

24 mil millones de dólares

Contempla en materia de inversión especial el “Plan Araucanía” para las regiones desde el Bío Bío a Los Lagos.

Acuerdo Nacional por La Araucanía

ofrece medidas, principalmente, de corte económico, además de un reconocimiento constitucional y la aplicación de urgencia al Ministerio de Pueblos Indígenas.

de una convocatoria a título individual y no a la CAM. “Siempre han estado abiertas las puertas (de la Intendencia) por disposición del Presidente Piñera para todos los chilenos. Como personas, de todas maneras, para dejarlo muy claro”.

La invitación de Ulloa escapa a lo comunicado por el gobierno el último tiempo, en orden a marcar distancia con las orgánicas que se adjudican acciones de reivindicación en la macro zona sur.

En efecto, contactado anteriormente por este medio, el ministro de Desarrollo Social, Alfredo Moreno -quien encabeza el vínculo de La Moneda con La Araucanía-, manifestó que “todas las personas que buscan el diálogo son bienvenidas. Los únicos que no son bienvenidos son aquellos que creen que la violencia es el camino. Esas personas están en el extremo opuesto del diálogo”.

La propuesta, no obstante, fue destacada por actores del mundo mapuche. Adolfo Millabur, alcalde de Tirúa, expresó que “cuando hay un gobierno que fue elegido por la mayoría, es un deber estar abierto a dialogar con todos los actores. Y si el intendente hace un llamado a Héctor Llaitul, yo creo que eso hay valorarlo, hay que sumarse a esa voluntad para que se produzcan esos acuerdos, esos diálogos, esos acercamientos que son muy necesarios”.

“Plan Araucanía” para el Bío Bío

En cuanto a la bajada regional de la serie de anuncios presentados por el Presidente Sebastián Piñera el lunes en Temuco, Ulloa puso de relieve la inversión especial de más de 24 mil millones destinada a las regiones desde el Bío Bío hasta Los Lagos.

“En el Ministerio del Interior va a brindar apoyo psicológico y de asistencia a las víctimas de la violencia rural. También cabemos nosotros aquí”, añadió Ulloa, que a su vez informó que se abrirá un concurso de apertura de nuevos liceos bicentenario en la zona. Ello bajo la reciente propuesta de contenidos curriculares sobre los pueblos originarios.

OPINIONES

Twitter @DiarioConcepcion
contacto@diarioconcepcion.cl

PÓRTATE A CLARO

INCREÍBLES EQUIPOS CON PIE \$0 Y EN 12 CUOTAS

HUAWEI Y6 2018



Pantalla 5,7"
Full View

Cámara 13 Mpx
Frontal 5 Mpx

Memoria
interna 16 GB

PIE + 12 cuotas de
\$0 \$5.000

Contratando **PLAN L**
POR SOLO **\$19.990**
Mensuales

Plan incluye **35 GB**
+ Minutos Libres (a 300 números)

SAMSUNG GALAXY J4



Pantalla 5,5"

Cámara 13 Mpx
Frontal 5 Mpx

Memoria
interna 32 GB

PIE + 12 cuotas de
\$0 \$4.000

Contratando **PLAN XL**
POR SOLO **\$24.990**
Mensuales

Plan incluye **45 GB**
+ Minutos Libres (a 300 números)

MOTOROLA G6 PLAY



Pantalla HD 5,7"

Cámara 13 Mpx
Frontal 8 Mpx

Memoria
interna 32 GB

PIE + 12 cuotas de
\$0 \$4.000

Contratando
PLAN PREMIUM LIBRE
POR SOLO **\$29.990**
Mensuales

Plan incluye **GIGAS LIBRES** (hasta 60 GB)
+ Minutos Libres (a 300 números)

ADEMÁS LOS PLANES L Y XL
INCLUYEN NAVEGACIÓN LIBRE EN
REDES SOCIALES



WHATSAPP INCLUYE LLAMADAS DE VOZ

Incluyen suscripción gratuita a **Claro-video**

DEL 26 DE SEPTIEMBRE HASTA EL 4 DE OCTUBRE

OFERTA PARA PORTABILIDAD Y RENOVACIÓN DE EQUIPOS

Estos equipos cumplen con:



800 171 171 | clarochile.cl



Con Claro
nada te detiene

Promoción aplica para contrataciones que incluyan portabilidad o renovación de equipo y realizadas por personas naturales, entre el 26/09/2018 y el 04/10/2018, ambas fechas inclusive. Stock disponible de 1.000 unidades de cada equipo en promoción. Equipo en promoción, consiste en que el pie del cargo de activación del equipo en arriendo tendrá una cuota inicial \$0, cobrándose las siguientes 12 cuotas iguales, sucesivas y sin interés en la respectiva boleta de servicios para cada modelo según corresponda. Contratación sujeta a evaluación comercial. Plan Premium Libre incluye 60 GB libres, una vez alcanzada esta cuota, se reducirá la velocidad de navegación a 256 kbps hasta el siguiente ciclo de facturación, y superados los 100 GB, bajará la velocidad hasta 64 kbps. Se prohíbe compartir el servicio de datos con otros dispositivos. Servicios solo aplican para uso dentro del territorio nacional continental. Navegación en Redes Sociales no incluye acceso a enlaces externos, ni videollamadas. Messenger no incluye llamadas de voz. Suscripción promocional por 12 meses a Claro Video se mantendrá vigente mientras el suscriptor mantenga activo el Plan afecto a la promoción; promoción no incluye "pago por evento o costo de arriendo de películas y/o contenidos". Oferta no acumulable con otras promociones. Infórmate previamente de las características, condiciones y cobertura en www.clarochile.cl. Bases en Trigésimo Octava Notaría de Santiago, de doña María Soledad Láscar Merino. Todos los valores incluyen IVA. Premio red móvil más rápida de Chile, basado en el análisis de Speedtest Intelligence de Ookla, según los datos obtenidos en el primer y segundo trimestre del año 2018. Las marcas registradas de Ookla se usan bajo licencia y se reimprimen con permiso.

Ciudad



Encapuchados queman camión en la ruta a Contulmo

Un nuevo atentado se registró en la provincia de Arauco, la noche del lunes, en el sector El Mirador de Chan Chan, al norte de la comuna de Contulmo.

En ese lugar, al menos unos cinco encapuchados habrían disparado al parabrisas del

camión para amedrentar y obligar a bajarse al conductor del transporte forestal. Luego, quemaron la cabina de la máquina. En lugar se encontró un lienzo alusivo a la causa mapuche.

Ximena Andrea Valenzuela Cifuentes
ximena.valenzuela@diarioconcepcion.cl

El aumento poblacional que ha experimentado en los últimos 15 años San Pedro de la Paz, pasando de 80 mil a 130 mil habitantes, hace necesario aumentar la capacidad vial de la comuna, buscando disminuir la congestión vehicular, sobre todo, tomando en cuenta que la ciudad sirve de paso para cientos de automóviles y camiones provenientes de la Provincia de Arauco.

Y, si a eso se agrega que existe una serie de conjuntos inmobiliarios proyectados en San Pedro de la Paz que sumarían, según la Cámara Chilena de la Construcción, 30 mil viviendas en torno a la Ruta 160, se hace necesario crear una nueva vía: Pie de Monte, tarea en la que está trabajando la Seremi de Obras Públicas.

El jefe local de la cartera, Daniel Escobar, detalló que están proponiendo una vía que disminuya el tránsito de carga por la Ruta 160. La nueva ruta tendrá una extensión de 20 kilómetros, cinco enlaces desnivelados en Coronel, Escuadrón, Junquillar, Cementerio y Michaihue, a los que se suma un puente en el sector Laguna.

La obra, que contará con servicios generales, sistema de señalización, demarcación y seguridad vial, sistema de saneamiento, drenaje, iluminación y paisajismo, se estima que inicie faenas a fines de 2020, a pesar que el plazo inicial era 2022, pues, según explicó Escobar, la idea es adelantarse para que cuando el puente industrial esté terminado, la Pie de Monte haya iniciado obras, debido a que son proyectos complementarios.

De hecho, el intendente, Jorge Ulloa, al referirse ayer al Plan Araucanía, que contempla una inversión estatal de US\$ 8.000 millones para los próximos ocho años y US\$ 16.000 de aporte privado, implicará mejorar las vías estructurantes de entrada y salida de la Región para mejorar la conectividad, aseguró que Bío Bío es la plataforma logística del país, con 37 sitios de atraque y 10 puertos, lo que implicará concentrarse en mejorar la conectividad, tal como lo ha solicitado el presidente Piñera, buscando mejorar la entrada y salida de los productos.

“Serán 2350 millones de dólares sólo en la provincia de Arauco, que significa duplicar al menos la producción de celulosa y eso nos va a llevar a apurar el puente ferroviario, industrial y desarrollar la ruta a Pie

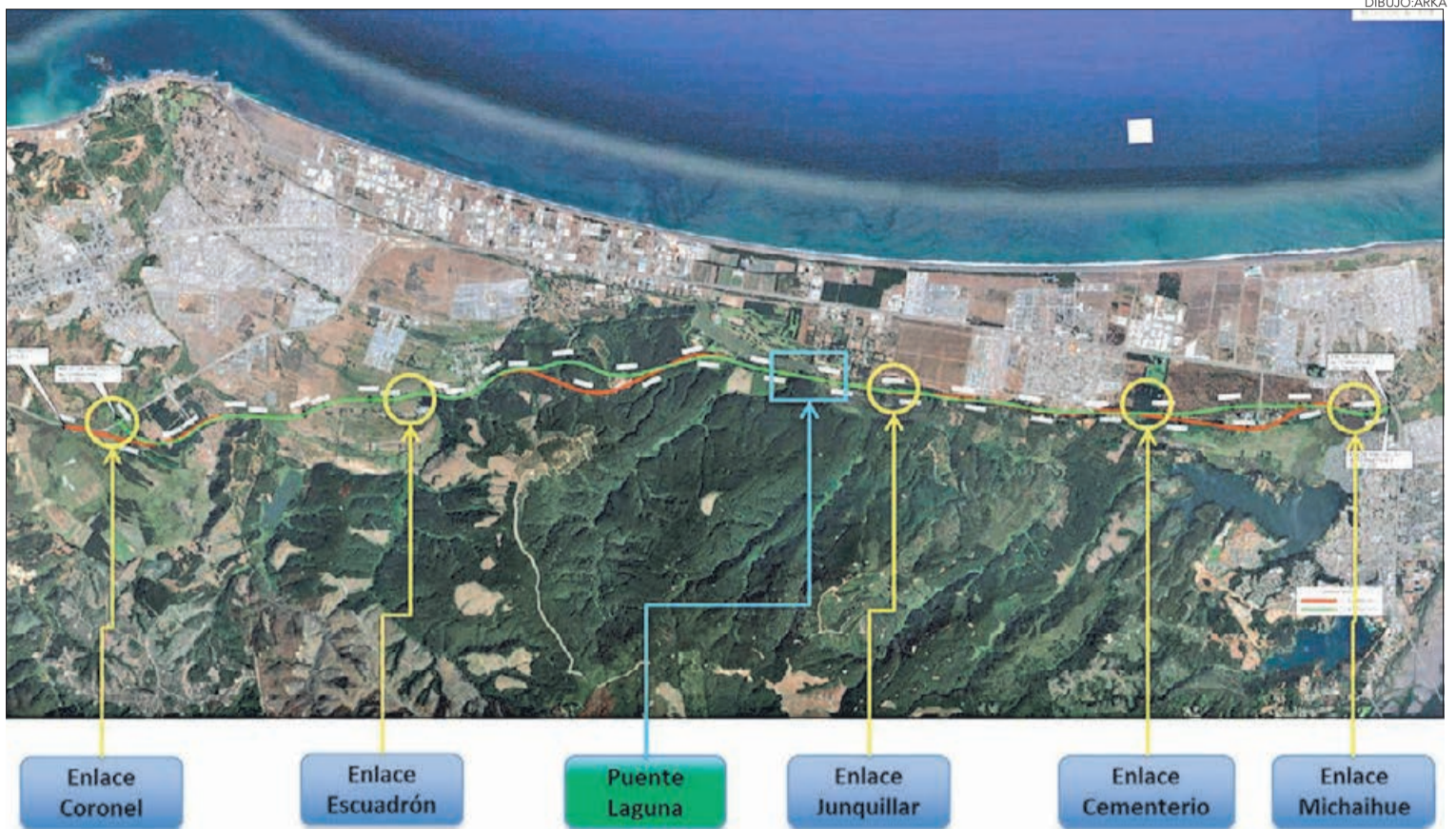

EN JULIO SE CONOCERÁ SU TRAZADO DEFINITIVO

Gobierno compromete acelerar obras de Ruta a Pie de Monte

Faenas, que tendrán un costo de \$165 mil millones, iniciarían en 2020.

Intendente confirmó que se debe apurar puente Ferroviario y el Industrial.

La consultora Dusan Dujisin

se adjudicó el estudio, que tiene un costo de \$230 millones, para diseñar vialmente la nueva ruta.

de Monte. Ya hemos echado a andar el estudio de ingeniería (de Pie de Monte) que va a decir cuál va a ser su trazado”, aseguró Ulloa.

Según Escobar se espera realizar en paralelo otros estudios, relacionados con taludes y medio ambien-

te, de tal manera, para acelerar el inicio de la construcción.

Avances

Ya están concluidos los estudios de demanda y evaluación social, y el de ingeniería básica. En ejecución está un análisis pre-pericial (expropiaciones) y están realizando el de diseño vial como alternativa a la 160 que fue adjudicado en julio a la consultora Dusan Dujisin por \$230 millones, y que tendrá una duración de 265 días.

Según el seremi, el estudio es el primer insumo para licitar la obra, pues permitirá realizar un diseño vial detallado. Destacó que el traza-

do actual (imagen) es sólo referencial, realizado en una ingeniería básica, y que podría cambiar una vez que el estudio esté terminado. Luego de ese período, el MOP tendrá cien días extras para revisar la propuesta, es decir, en julio de 2019 se tendrá el diseño definitivo.

Se estima que la obra tendrá un costo de \$165 mil millones y que requeriría cuatro años de faenas.

Audito Retamal, alcalde de San Pedro de la Paz, afirmó que para la ciudad es necesario contar con vías alternativas para liberar el tránsito de camiones por la comuna, la que se complementará con la costanera mar y, a futuro, con otra costanera

que bordee la ribera sur del Bío Bío. “Tiene que respetarse, fundamentalmente, la cercanía al paso del humedal Los Batros, pero es la alternativa que tenemos, porque no podemos seguir haciendo pasar a los camiones por Pedro Aguirre Cerda, por el daño que causan a los vecinos, gente que ya tiene sus años y que requiere tranquilidad”.

Agregó que el proyecto permitirá reducir los atochamientos que se producen cuando hay accidentes por mala conducción de los camiones.

OPINIONES

Twitter @DiarioConce
contacto@diarioconcepcion.cl



FOTO:ARCHIVO / DIARIO CONCEPCIÓN

Presentan anteproyecto de ambulantes

Buscando que los vendedores ambulantes que por años se han establecido en calle Janequeo tengan un lugar acorde para sus ventas y que estas sean reguladas, el estudio Arka, apoyados por el concejal Ricardo Tróstel, presentaron ayer al municipio el anteproyecto.

La iniciativa, que propone crear un paseo peatonal con puestos para los ambulantes que trabajan en las afueras del Hospital Regional, se presentó ante la comisión de Innovación y Emprendimiento del con-

Los dos sindicatos de vendedores

ambulantes suman 60 personas que, en general, llevan en el lugar más de 20 años.

sejo municipal penquista.

Se presentaron los detalles técnicos y logísticos del proyecto los

que, según Arka, ya fueron presentados a la Gobernación, entidad que se mostró interesada en el anteproyecto.

Sebastián Fredes, cofundador de Arka, afirmó que “la instancia es de alta importancia, el ser escuchado por la municipalidad es parte del anhelo de los sindicatos del eje Janequeo. Este es un plan piloto para Concepción, que se podrá replicar en el país, dando solución al trabajo de ambulantes de manera integral”.

MÚSICA Y TECNOLOGÍA

Iniciamos esta entrevista a Arturo Martínez, un exitoso Productor Musical e Ingeniero en Sonido, referente en la escena internacional y un profesional comprometido con los artistas.

Arturo, muchos artistas que buscan un espacio en la escena internacional fracasan. ¿a qué se debe esto?

Como en todo orden de cosas, el éxito de una carrera profesional está en manos de múltiples factores. Lo primero es disponer de un talento que funcionará como tu base, lo segundo es el enfoque en desarrollar tempranamente esos talentos para que puedas diferenciarte en el mercado, lo tercero es disponer de un plan y una estrategia que puedas seguir. Finalmente debes tener mentores que te ayudarán a descubrir y construir tu propio estilo, esto es un proceso lento de autodescubrimiento. Por supuesto necesitarás un entorno que te proporcione el espacio y las oportunidades para probar que mereces un espacio en el mercado.

Hemos visto programas televisivos como Rojo, que están dando esos espacios a los jóvenes talentos. Desde tu punto de vista, ¿estos son los espacios a los que te refieres?

Me parece que es un espacio profesional de alta calidad para el mercado nacional, que ofrece una oportunidad valiosa de exposición para los jóvenes talentos; de hecho, si revisas sus versiones previas, muchos de sus artistas han logrado un espacio relevante en el escenario artístico chileno.

¿qué se requiere para una exposición internacional?

Es una muy buena pregunta. Para mí, es muy importante disponer de un plan y de un equipo de gente de distintas disciplinas que complementen a la ejecución de tus proyectos. Debes tener un propósito muy claro y mantener tu estrategia.

El talento es muy importante, pero no lo es todo y como en toda profesión debes rodearte de las personas correctas y trabajar muy duro si quieres un lugar en la escena internacional. Especialmente en la industria del entretenimiento.

¿Qué rol cumple el productor musical en la carrera de un artista?

Me gusta definirlo como un trabajo creativo integral, muy cercano al proceso creativo del artista, porque tienes la oportunidad de capturar las ideas y el sentido artístico que un proyecto dado te puede producir. En mi caso, gusto de intervenir tempranamente, incluso como autor o co-autor en las propuestas del proyecto.

Para entenderlo mejor, el productor musical y en mi caso también como ingeniero en sonido, debe estar presente en la etapa de diseño del proyecto. Esto incluye aspectos técnicos como la preproducción, grabación y la edición; y aspectos artísticos como la composición, los ensayos, los arreglos musicales. Como productor

LOS DESAFÍOS DE INICIAR UN PROYECTO MUSICAL.

"EL ÉXITO VIAJA CON LA SEMILLA DEL FRACASO"

Los artistas nacionales que buscan abrirse paso en esta industria deben sortear los desafíos del mercado, la competencia y un mundo de barreras muy altas superadas solo por los más disciplinados. Pero no todo está dicho, todo sigue cambiando y esta característica es la que curiosamente, se transforma en la energía creadora de espacios para la nueva generación de cantantes.

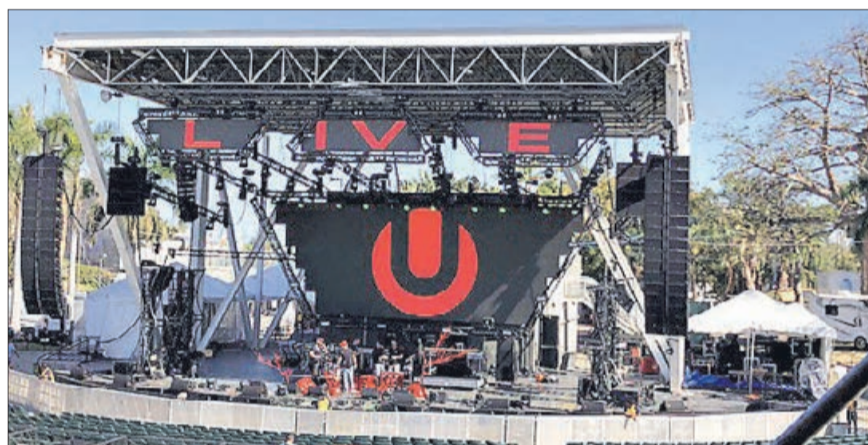

supuesto el productor más importante en la historia de la música, George Martin.

Has mencionado muchos elementos necesarios para conseguir un proyecto o una carrera exitosa. ¿Disponer de todos estos elementos y recursos asegura el éxito?

No hay garantías. Finalmente, el mercado es el juez, ellos dirán si el producto final es del agrado de muchos. Sin embargo, un proceso disciplinado y profesional, que cuente con un plan y enfoques artísticos adecuados, una buena producción musical y un potente plan de marketing pondrán las posibilidades a favor del proyecto. La improvisación sólo es muy valiosa en la etapa de creación e inspiración artística; cuando ya tienes el producto y tu objetivo es hacerlo exitoso, debes poner tu enfoque en el mercado objetivo y un plan comercial potente y flexible, porque siempre tendrás que efectuar pequeñas correcciones. Aun así, el éxito no está asegurado para nadie. Existe una frase que lo dice todo y que siempre tengo en mente, "El éxito viaja con la semilla del fracaso". En cualquier empresa o proyecto que emprendas debes tener esto en mente, cuando estés en un momento exitoso, debes reconocer que siempre existirá un punto de riesgo que se puede convertir en fracaso. Normalmente este se encuentra en tu mismo proyecto o empresa. Puede ser una persona o equipo, un retraso, la calidad de algún elemento técnico, un competidor, una enfermedad. Pero debemos volver a recordar que el fracaso es algo normal, está presente en la vida de todas las personas y profesiones; esto te hace estar atento y la experiencia te ayuda a enfrentarlo.

se me hace muy importante conocer y comprender a fondo los trabajos previos del artista involucrándome con sus ideas y muchas veces ofreciendo otras ideas que podrían funcionar mejor.

La experiencia te llevará a aportar ideas musicales especialmente en la composición, en los arreglos instrumentales y sobre todo en la sensación y sentimiento que se quiere evocar con la canción. Me gusta que mis trabajos tengan mi huella artística porque propono a la obra musical un diferenciador que otros productores musicales no aportan.

Lo anterior es mi breve descripción del componente blando de la producción. Los componentes duros presentes son: Control de presupuesto, elección de

músicos, estudio musical apropiado, elección de equipos y micrófonos, asegurar un ambiente creativo e inspirador para el artista y muchas cosas más que hay que tener en mente dependiendo el tipo de producción que se requiere.

Nos mencionaste la importancia de tener mentores. ¿cuáles son los tuyos?

Todos debemos crecer entorno de un referente, alguien a quien seguir y que sea tu inspiración, y sobre todo alguien a quien superar. En mi vida profesional tengo muchos mentores, a algunos conozco muy profundamente porque he tenido el privilegio de tenerlos cerca, a otros los conozco por sus obras y su carrera.

Para nombrar algunos de mis

mentores más importantes:

Emilio Estefan, un empresario, productor musical, autor y ser humano impresionante, con historias aún más fascinantes y cuya carrera es todo un referente. He tenido el enorme privilegio de trabajar en su estudio Crecent Moon donde aprendí mucho y siento por él un enorme respeto y aprecio personal y profesional. Puedo nombrar a Mauricio Guerrero, un ingeniero en sonido y productor musical chileno extraordinario con una trayectoria impresionante, a quien tuve el gusto de conocer personalmente.

Otros productores que no conozco personalmente, pero que han sido gran inspiración en mi carrera son Ryan Hewitt, Greg Wells, Nigel Godrich, Rick Rubin y por

Ciudad



FOTO:ISIDORO VALENZUELA M.

LAS AUTORIDADES conocieron los avances en la comuna.

San Pedro cuenta con 46 nuevas cámaras

Finalizó el proceso de instalación de la cuarta etapa de cámaras de video de protección en San Pedro de la Paz, y de cuatro del primer tramo de los 14 kilómetros de costa que posee la comuna, totalizando, así, 20 nuevos dispositivos operativos y conectados con la Central de Comunicaciones de la Prefectura de Carabineros de Concepción.

El alcalde Audito Retamal, sostuvo que "a fin de año tendremos 60 cámaras instaladas que será un circuito que permitirá, desde la costa, a todos los extremos de la ciudad,

A fines de 2018, 60 cámaras

estarán operativas en San Pedro de la Paz, permitiendo, desde ya, el esclarecimiento de hechos de delincuencia.

poder tener una mirada desde las centrales, tanto en Carabineros como en la Dirección de Seguridad Pública y reducir la impaciencia de los vecinos".

Algunos de los sectores que cuentan con cámaras de videoprotección son: Boca Sur, Boca Sur Viejo, Candelaria, Villa Padre Hurtado y el sector costero de San Pedro de la Paz.

Robert Contreras, gobernador de Concepción, señaló que "logramos a través del Gobierno y de Carabineros identificar puntos focales como situaciones de riesgo para la comunidad y tener imágenes respecto a algún hecho delictual para poder abortarlo inmediatamente". Agregó que "este sistema de cámaras ayuda a tener a los barrios en paz".



Hacen llamado para sumar nuevos donantes y bajar listas de espera

Motivar a la población sobre la importancia de la donación de órganos fue la iniciativa que llevaron a cabo en la Universidad Andres Bello, la seremi de Gobierno, Francesca Parodi, y el director del Servicio de Salud, Talcahuano, Carlos Vera, en el marco del día nacional del Donante de Órganos, que se celebrará este 27 de septiembre.

Lo anterior, teniendo en consideración que este año según indicó el Minsal se registró una baja de un 47% en comparación al 2017, lo que repercute en las listas de espera.

"Nosotros el año 2017, rompimos la base de trasplantados en el hospital, con 23 trasplantes y cuatro procuramientos. Este año sólo llevamos 7 trasplantes y 3 procuramientos, lo que se traduce en 180 pacientes en espera de un riñón", comentó la directora del Hospital Las Higueras, Patricia Sánchez.

Es por ello, la importancia de la campaña, destacó la seremi de Gobierno, Francesca Parodi, aludiendo que es algo que se debe conversar con la familia. "Para que un proceso sea satisfactorio, se debe conversar con la familia, ya que al momento de tomar una decisión ellos juegan un rol fundamental. Se deben derribar muchos mitos", aclaró.

Por su parte el director del SS Talcahuano, Carlos Vera, llamó a la tranquilidad de las familias y los posibles donantes, explicando que "el donar no implica dañar, sino que salvar vidas".

EN LOS ÚLTIMOS 8 AÑOS

Más de 2.400 nuevos casos de VIH se registran en el Bío Bío

Foro UdeC fue el escenario para que jóvenes educaran a sus pares sobre la pandemia mundial, con la campaña "Cuidate para cuidar a otros".

Mauro Álvarez S.
mauricio.alvarez@diarioconcepcion.cl

Abrir un espacio de información, sensibilización y educación para fomentar una sexualidad responsable, con el propósito de incentivar el auto cuidado en salud sexual, para evitar posibles contagios de VIH y otras enfermedades asociadas, se llevó a cabo en el Foro UdeC la campaña "Cuidate para cuidar a otros".

La iniciativa de Salud Sexual y Afectiva, organizada por el Consejo Regional y Provincial de Concepción de Adolescentes y Jóvenes, y la Seremi de Salud, bajo el eslogan "Sin Protección no tendremos acción", además de educación social, pretende fomentar el conocimiento sobre los riesgos de la enfermedad y consejería en torno al tema.

Esto, ya que, desde el 2010 a la fecha, se han notificado más de 2.430 casos de VIH en la Región del Bío Bío, de los cuales 738 casos corresponden sólo a los años 2016 y 2017, recibiendo tratamiento antirretroviral 2.258, mientras que 174 no lo reciben por decisión propia.

"Lamentablemente, hemos tenido un incremento de diagnósticos de Sífilis, Gonorrea, como también de VIH, es por ello que es de suma importancia la entrega de la pulsera 'Cuidate para cuidar a otros'. La idea es reducir el aumento en las cifras de contagio, trabajando en una difusión del buen uso del preservativo, no sólo para disminuir el embarazo adolescente, sino, también, todas las enfermedades de transmisión sexual", explicó el seremi de Salud, Erick Jiménez.

Uso del preservativo

De acuerdo a la Encuesta Nacional de Salud 2011, hubo un incremento en el uso del condón, pasando de un 23% en 1999 a un 43,8% en 2006.

"Si bien los jóvenes lo están utilizando más, la forma en que lo es-



FOTO:ISIDORO VALENZUELA M.

Iniciativa hace énfasis en la

educación afectiva y emocional, por sobre la técnica, con el fin de disminuir las cifras de contagio en la Región.

tán utilizando es lo preocupante, ya que, el acceso está, pero cómo utilizarlo no. Este (condón) se puede romper si no se tiene el cuidado previo, entonces, por eso, es tan importante esta campaña, en

la que no sólo explicamos los efectos técnicos, sino también sobre la importancia de la educación afectiva y emocional", comentó Jhon Berríos, parte del Consejo Consultivo de la Seremi de Salud Bío Bío.

Sobre la pérdida del miedo por parte de los jóvenes a contraer VIH, Berríos precisó que "el que sea una enfermedad crónica, ha hecho que pierdan un poco el miedo, porque pueden vivir una vida normal, no teniendo en cuenta lo que conlleva tomar terapia retroviral toda su vida, lo que genera consecuencias a la larga en sus organismos".

Finalmente, con el fin de contra-

restar la cantidad de contagios por VIH, el Minsal a partir del primero de febrero del 2019, hará una fiscalización a los preservativos importados y manufacturados en Chile, para que sean incorporados al régimen de control sanitario, "esto a través de una normativa ISO donde se verá la calidad de los preservativos, tanto masculinos como femeninos, para tener un catastro de los mejores profilácticos, que ayuden a prevenir dichas enfermedades de transmisión sexual", acotó Jiménez.

OPINIONES

Twitter @DiarioConce
contacto@diarioconcepcion.cl

Economía & Negocios

INACER	
Abril-Junio 2018	3,7%
IPC	
Agosto	0,2%
Anual	2%
TPM	
Desde 18/05/2017	2,50%

UNIDAD DE FOMENTO
\$27.350,16
UTM SEPTIEMBRE
\$47.920,00

BOLSAS DE VALORES		
Ipsa	5.360,58	-0,47%
Igpa	27.181,21	-0,41%
MONEDAS EXTRANJERA		
Dólar Observado	\$670,84	Euro \$789,22
COMMODITIES		
Celulosa (US\$/T)	\$1.229,95	Cobre (US\$/libra) \$284,68
H. de Pescado (US\$/T)	\$1.525,00	Petróleo (US\$) \$72,28



FOTO:RAPHAEL SIERRA P.

SE ESTÁ RETOMANDO HERMANAMIENTO INICIADO DURANTE EL 2015

Provincia China de Jiangsu explora posibilidades de negocios en Bío Bío

Una importante delegación asiática llegó a la zona. Las autoridades regionales esperan resultados positivos tras una reunión encabezada por el intendente Jorge Ulloa y el representante Xu Zhongzi.

Felipe Placencia Soto
felipe.placencia@diarioconcepcion.cl

Un total de 11 personas, entre autoridades y empresarios, conforman la delegación provincial china de Jiangsu que está de visita en la Región del Bío Bío.

El objetivo es profundizar la firma de Entendimiento para el Fortalecimiento de Intercambios y Cooperación efectuada en mayo de 2015 en Concepción y la Carta de Intención suscrita en abril de 2016 en Nanjing, su capital, tras una misión regional público-privado.

Es por ello que se espera propiciar instancias de negocios en el ámbito comercial, con foco en las exportaciones de alimentos sanos hacia el gigante asiático.

También, generar vínculos para alianzas académicas, tanto para investigadores como estudiantes. Lo mismo en el área cultural y turística.

El vicepresidente del Comité Permanente de la Asamblea Popular y

79 millones

es la población que tiene la Provincia de Jiangsu.

US\$ 759 mil millones

es el Producto Interno Bruto, PIB, de esta zona. Con un per cápita de US\$ 9.500 y un crecimiento al 9,2% anual.

presidente de la Confederación de la Industria y el Comercio de Jiangsu, Xu Zhongzi, quedó sorprendido con las posibilidades que ofrece el Bío Bío.

“Concepción es una zona muy buena dentro del país, Chile. Tenemos mucha voluntad para desarrollarnos juntos en el futuro”, explicó el delegado y traductor Antonio Liu.

Empresas

De hecho, cuatro compañías son parte del grupo: Jiangsu Jiayu Special Equipment Co, representado por el presidente del Consejo de Administración, Wang Xiaohua; Wood Industry Co, por el presidente Chen Binbin; Nanjing Hantong Construction Company Limited, a cargo del presidente Zan Yufeng. Finalmente, Hengtong Group, mediante el director regional para las Américas, Wang Tao.

“Por ejemplo, uno de ellos está interesado en el mercado chileno, a

través de su compañía de cableado eléctrico”, indicó Liu.

Desde el mundo privado local, el gerente general de la Cpcc, Ronald Ruf, valoró la alianza. “Siempre la vinculación con los países que de alguna forma pueden resultar, o ya son socios nuestros comerciales, es importante. El rol de la Cámara es apoyar”.

Visita al Gobierno Regional

Durante la jornada de ayer, participaron de una importante reunión en la Intendencia.

Allí fueron recibidos por el intendente, Jorge Ulloa, junto a el seremi de Economía, Mauricio Gutiérrez; el director regional de Pro Chile, Gino Mosso; la directora ejecutiva del Comité de Desarrollo Productivo Bío Bío, Macarena Vera; y la gerenta Desarrolla Bío Bío, Leticia Herane, entre otras.

“Creemos que es un tremendo aporte para la Región continuar desarrollando y estrechando lazos co-

merciales, culturales y personales. Hay que recordar que China es un país que crece desde el 6 al 8% todos los años y constante (...), nos interesa seguir trabajando mucho. Estamos buscando las áreas que ellos quieren profundizar”, resaltó Ulloa.

Mosso, en tanto, subrayó el alcance del mercado de 79 millones de habitantes, con una tasa de crecimiento de 9,2% y un PIB per cápita de US\$ 9.500. “Jiangsu está dentro de las tres principales provincias de China”.

Gutiérrez, por su parte, reveló que la Región les parece atractiva, verde y con gente amistosa. “Esto muy diferente de otros lugares de Chile y de Perú de donde anduvieron”.

Es por ello que todos los sectores esperan ver resultados concretos en los plazos que se estimen.

OPINIONES

Twitter @DiarioConcepcion contacto@diarioconcepcion.cl

Economía & Negocios

FOTO:RAPHAEL SIERRA P.



SE PUEDE llamar al 800 320 032 por cualquier información al respecto.

Parte sistema de trazabilidad de Sernapesca

A partir de octubre, parte la implementación del sistema de trazabilidad de Sernapesca para todos los usuarios del sector pesquero.

La trazabilidad se define como un conjunto de procedimientos que permiten conocer la historia, ubicación y trayectoria de un producto a lo largo de la cadena de suministros. Permite un mejor aseguramiento de la calidad y velar por la conservación y sustentabilidad, en este caso, de los productos pesqueros y acuícolas.

Más del 95% de las declaraciones de operación de los pescadores artesanales de la Región del Bío Bío se

realizan online, a través del sistema Trazabilidad de Sernapesca, permitiendo mejorar y agilizar las operaciones pesqueras de desembarques, avisos de recaladas y movimientos de los agentes del sector,

facilitando la fluidez comercial de los recursos extraídos y un mejor seguimiento de la actividad.

El sistema online "Trazabilidad" recopila y conecta toda la información de la cadena productiva de la actividad pesquera, incluyendo pescadores artesanales e industriales, áreas de manejo de recursos bentónicos, centros de cultivos, recolectoras de orilla y buzos mariscadores hasta plantas de proceso y comercializadores. Todos deberán ingresar su información de recursos extraídos y movimientos de productos a través de este sistema.

INGRESARON DOS PROYECTOS AL SISTEMA DE EVALUACIÓN DE IMPACTO AMBIENTAL

En Cabrero se construirían los parques fotovoltaicos más australes del mundo

Se trata de una inversión total de US\$ 24 millones para generar 18 MW en su conjunto. De prosperar, tendrían un impacto positivo en la matriz eléctrica.

FOTO:RAPHAEL SIERRA P.



Javier Ochoa Provoste
javier.ochoa@diarioconcepcion.cl

Que no se convierta en una nueva zona de sacrificio es lo que tiene presente el alcalde de Cabrero, Mario Gierke, al analizar el parque industrial presente en la zona y la cartera de nuevos proyectos que pretenden instalarse en la comuna, como dos parques fotovoltaicos recientemente ingresados al Servicio de Evaluación Ambiental (SEA) del Bío Bío, por un monto total de US\$ 24 millones, los que se encuentran, actualmente, "en calificación"

Serían los más australes del mundo

De aprobarse los proyectos, serían los parques fotovoltaicos ubicados más al extremo sur del mundo.

por parte de la repartición.

El proyecto "Parque Fotovoltaico El Cortijo" corresponde a la construcción y operación de un parque fotovoltaico, enmarcado dentro de las Energías Renovables No Convencionales (Ernc), destinado a la generación de energía eléctrica, a partir de la tecnología solar fotovoltaica, cuya potencia nominal será de 9 MW y su respectiva línea de evacuación de la energía generada, emplazado en una superficie de aproximadamente 25,82 ha, que consta de obras permanentes y temporales

para su funcionamiento.

La iniciativa energética se emplaza en un entorno rural a, aproximadamente, 7 km al Sur de la comuna de Cabrero y a 4,3 km al Sureste (SE) de la localidad Monte Águila.

El segundo parque (9 MW) se llama Moya y se ubicará en un entorno rural a, aproximadamente, 5 km al Sureste de la ciudad de Cabrero y a 4,6 km al noroeste localidad de Charrúa.

"Estamos viendo recién los detalles del proyecto, aunque de an-

temano valoramos la entrada de iniciativas que impulsen energías limpias, aunque de todas formas debemos analizar los impactos y los beneficios que traería a nuestra comuna, cuyo polo de generación eléctrica ya excede por mucho lo que necesita la zona para abastecerse".

El seremi (s) de Energía, Óscar Muñoz, dijo que es positivo que este tipo de proyectos vayan al alza, para que se vaya diversificando la matriz eléctrica regional.

Cabe recordar que la actual matriz de Bío Bío aún tiene un alto componente térmico: 18% carbón, 13% diesel, además de hidráulico de embalse: 34% y 24% de pasada. Y las Ernc están presentes con Biomasa: 3,44%, eólica: 2,28%, mini hidro: 0,68% y Biogás, con 0,10%, de ahí la importancia de la entrada de más fuentes energéticas que impulsan las energías limpias, acotó la autoridad.

El seremi (s) añadió que Cabrero posee, actualmente, una capacidad instalada de 600 MW.

Por su parte, el director ejecutivo de la Asociación Chilena de Energías Renovables (Acera), Carlos Finat, dijo que la reciente inauguración del Parque Las Palomas (Ñuble) y el ingreso al SEA de los parques fotovoltaicos Maya y El Cortijo, obedecen a una tendencia de la alta competitividad de las Ernc. "Aunque las mejores condiciones para el sol se encuentran en el norte del país, los precios de la tecnología fotovoltaica permiten que esta pueda utilizarse de manera eficiente hasta zonas bien al sur, como es la Región de Bío Bío".

Finat añadió que el cambio que experimenta la matriz eléctrica nacional corresponde a un proceso de transición energética que está llevando a Chile hacia una matriz de generación eléctrica que en 20 o 30 años podría ser 100% renovable.

"Los impactos de esa transición son muy positivos, ya que junto con precios competitivos se evita la emisión de contaminantes locales y de gases de efecto invernadero".

OPINIONES

Twitter @DiarioConce
contacto@diarioconcepcion.cl

Economía & Negocios

RODRIGO DÍAZ, COFUNDADOR DE MÁS VALOR PARTNER:

“Queremos instalar la idea que quien fracasa, se vuelve a levantar con más fuerza”

Crear un ecosistema de reemprendimiento es la base para transformar el fracaso en valor.

Edgardo Mora Cerda
edgardo.mora@diarioconcepcion.cl

FRASE

“La primera brecha es que no existe apoyo desde la perspectiva pública e institucional”.

“Lo que no puede ocurrir es que estos intereses estén fragmentados, atomizados y cada uno trabajando por su lado”.

“Tenemos la fuerte convicción que existirá un fuerte aumento en la recuperación de las tasas de personas que han fracasado”.

Según expertos en economías de alto desempeño, como la Norteamericana, mientras más veces haz levantado tu negocio desde cero, más confiable te vuelves y más valoran tu reemprendimiento.

En Chile, en cambio, el fracaso es visto con desconfianza y “se tiende a ocultar”.

Es por eso que la empresa de Rodrigo Díaz, Más Valor Partner busca “instalar la idea que quien fracasa, se vuelve a levantar con más fuerza”.

- En su experiencia, ¿cuál es el escenario actual de reemprendimiento en Bío Bío?

- Queremos instalar la idea que quien fracasa, se vuelve a levantar con más fuerza. En nuestra cultura se nos enseña a no mirar el fracaso, incluso, a esconderlo en circunstancias en que en países con alto desempeño miran al fracaso como una oportunidad y preguntan cuántas veces haz fracasado.

- ¿Cuáles son las brechas más relevantes a considerar cuando se busca reemprender o volver a levantar un negocio?

- La primera brecha es que no existe apoyo desde la perspectiva pública e institucional, vale decir, si no pagas impuestos quedas retenido y no hay posibilidades para que la persona vuelva a partir. Segundo, tampoco existe un apoyo financiero, porque los bancos efectivamente no prestan, ni están preparados para prestar dinero o ayudar económicamente a una empresa que

ha fracasado, es más, preguntan cuánto haz vendido y si no haz vendido, no calificas.

Hoy día, para reemprender se requiere mucha resiliencia y seguramente renunciar a utilidades inmediatas, porque estas las verás recién al tercer o cuarto año, donde no todo el mundo es capaz de soportar ese ritmo y ese nivel de incertidumbre de llegar a un 30 de cada mes sin saber si tendrás dinero o no.

- ¿Cómo debieran ser enfrentadas las brechas que acabas de identificar?

- Tenemos la tesis y, por eso, denominamos al proyecto, ecosistemas, que se trata de un problema de la sociedad, donde en esta sociedad hay que formar una red que permita que coexistan, contener y motivar estos desarrollos con

diferentes intereses financieros, políticos, sociales, tecnológicos y sociales donde lo que no puede ocurrir es que estos intereses estén fragmentados, atomizados y cada uno trabajando por su lado.

- ¿Qué está haciendo Más Valor Partner para ir cerrando estas brechas?

- Antes que posicionar el nombre de la empresa, queremos posicionar el ecosistema de reemprendimiento y ojalá el ecosistema coexista por sí sólo después, independiente de nuestra empresa. Tenemos un programa a cumplir de aquí a diciembre que incluye 4 talleres diseñados a base de un diagnóstico de los reemprendedores.

- ¿Tienes cifras sobre reemprendimiento en Bío Bío?

- En la Región, todas las personas que han abierto o cerrado un negocio, el año pasado (2017) fueron más de 70 mil personas, es decir, 70 mil Rut fueron abiertos o cerrados, lo que implica que son personas que fracasaron por alguna razón. Respecto de estas personas, la rentabilidad ha sido un aspecto relevante ya que el 26% cerró su negocio por temas de rentabilidad, otro 17% cerró por no contar con fuentes de financiamiento. El 2% de otras personas atribuyen el cierre a la burocracia existente en el proceso. Lo más fuerte fue un 29% quienes aludieron problemas personales, como falta de apoyo de la familia o del socio o han sido engañados. Un grupo importante también presentó algunos problemas para negociar.

- ¿Cómo proyecta el escenario de reemprendimiento regional en 5 años más?

- Tenemos la fuerte convicción que existirá un fuerte aumento en la recuperación de las tasas de personas que han fracasado y que las personas que han persistido en sus reemprendimientos se mantendrán en el tiempo.

70.000

personas abrieron y cerraron sus negocios durante el año pasado, de las cuales, el 29% cerró por motivos personales, un 26% por razones de baja rentabilidad y un 17% por no contar con financiamiento.

OPINIONES

Twitter @DiarioConcepcion
contacto@diarioconcepcion.cl

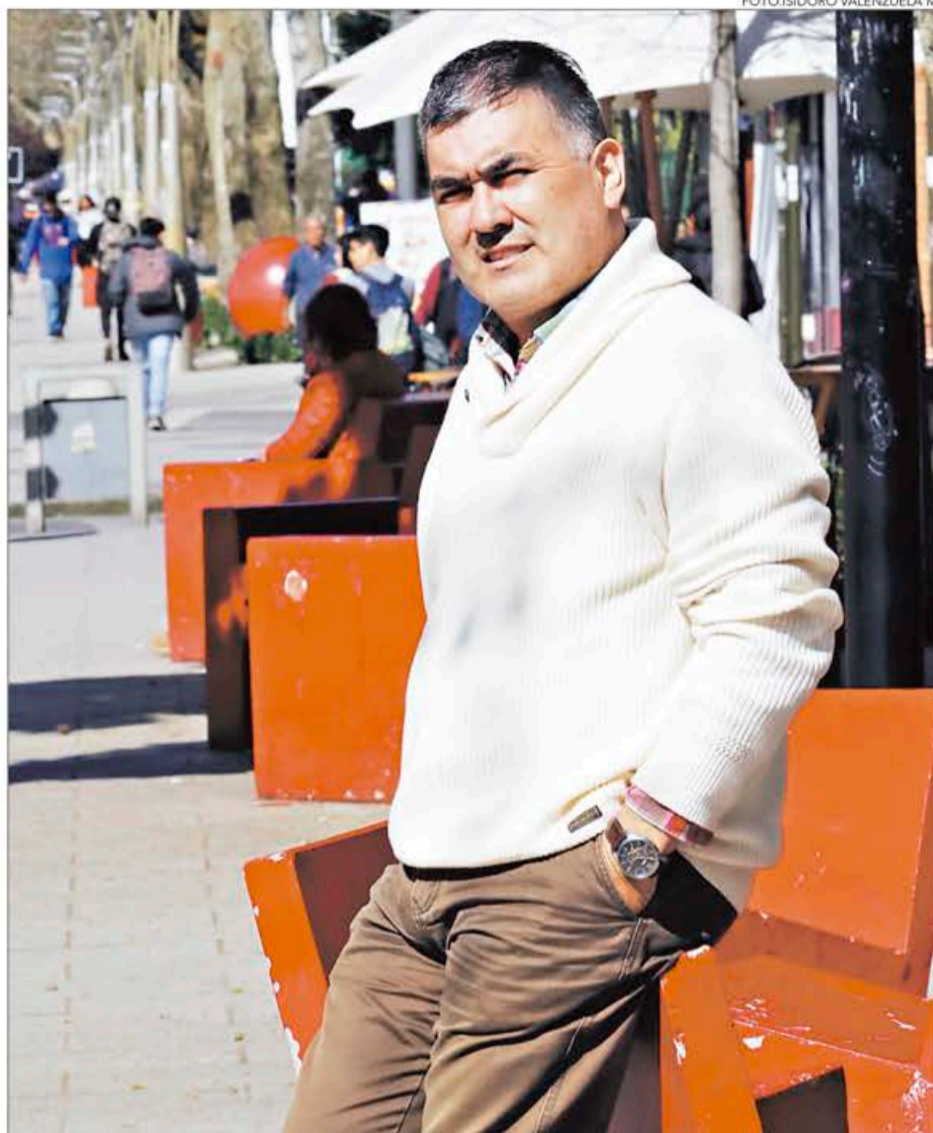

RODRIGO DÍAZ cofundador de Más Valor Partner promueve el reemprendimiento en Bío Bío.

Telefónica del Sur PRESENTA

EXPOGAME

EL EVENTO DE VIDEOJUEGOS MÁS GRANDE DEL SUR DE CHILE
26 | 27 | 28 OCTUBRE | 2018
SURACTIVO | CONCEPCIÓN

ENTRADAS A TRAVÉS DE: puntoticket.com

Diario Concepción www.expogamechile.cl PRODUCE: **HYPE**

Cultura&Espectáculos

FOTO: PAULINA BARRENECHEA



“Con-cierto Deseo” vuelve a escena en Artistas del Acero

Tras una extensa gira invernal por parte del Maule y Bío Bío, la obra “Con-cierto Deseo” vuelve a la cartelera local para realizar dos funciones en Artistas del Acero.

Pactadas para este viernes y sábado a las 19:30 horas, el montaje, de la compañía Teatro La Obra, cruza el lenguaje teatral y musical para abordar diversas experiencias, que unen en escena a dos mujeres: una enferma de tiri-cia y una músico que intentará sanarla por medio de los sonidos de su piano.

Las entradas tienen un valor de \$4.000 general y \$2.000 estudiantes.

DOCUMENTAL DE CICLO MIRADOC

“Petit Frère” se adentra en la mirada inmigrante

La cinta relata la vida de Petit, un haitiano residente en Chile, que a través de un boletín narra cómo es vivir en nuestro país.

Mauricio Maldonado Quilodrán
mauricio.maldonado@diarioconcepcion.cl

“No es como un documental convencional que te entrega muchos datos duros. Si bien se sigue a un persona-

je, es a través de este -y el boletín que él crea- que se llegan a situaciones puntuales”. Son las palabras de Roberto Collío, quien junto a Rodrigo Robledo dirigen “Petit Frère”,



FOTO: ISIDORO VALENZUELA M.

ROBERTO COLLÍO, UNO DE SUS DIRECTORES, habló ayer en cine foro de cómo se hizo el film.

cinta documental que realiza mañana su última función en la Alianza Francesa como parte del ciclo Miradoc de septiembre.

El realizador, quien fue parte de un cine foro hecho ayer en el mismo espacio cultural francés, se explayó respecto a lo que querían apuntar con este material audiovisual.

“Lo que queríamos trabajar, a grandes rasgos, sobre la película, era una especie de collage de impresiones, espacios, situaciones y lugares que nos dieran un poco la sensación de estar entrando en la cabeza de una persona, planteando la posibilidad de que esa forma de pensar, de imaginar, es tan compleja como la de cualquier otra persona que tiene la capacidad de hacerlo. Y eso como un medio, también, de combatir el prejuicio sobre el inmigrante,

19 horas

de mañana, se realizará la última función de este revelador documental en Alianza Francesa (Colo Colo 1).

que uno simplemente tiende a encasillarlo como una persona pobre, tanto material como culturalmente”.

La película comenzó su rodaje en lo estricto el 2013 y en su camino sufrió diversas mutaciones hasta dar con la historia de Wilner Petit-Frère, un inmigrante haitiano que

observa y plasma en un boletín impreso noticias de interés para sus compatriotas residentes en Santiago.

Fue estrenada en abril pasado en el festival suizo de cine Visions du Réel y luego se exhibió en distintos cines del país, además de ser parte del ciclo Miradoc, generando diversas opiniones y críticas.

“Las reacciones han sido muy diversas, lo que es súper lógico e interesante, porque, también, se genera un pequeño diálogo que ojalá más adelante sea una gran conversación. Es decir, que se transforme en una forma de ver la realidad que se pueda traducir en leyes o una cultura de la convivencia, por ejemplo”, concluyó Collío.

OPINIONES

Twitter @DiarioConce
contacto@diarioconcepcion.cl

Conciertos del Gnomo celebra 250 capítulos en Casa de Salud

Hoy a las 22:00 horas, Casa de Salud se vestirá de fiesta para celebrar los 250 capítulos de los Conciertos del Gnomo, programa comandado por el ilustre e incombustible músico local Mauricio Melo, iniciativa, que desde el 2013, ha sido llevada al aire por Radio Leufü.

“Personalmente, me siento muy afortunado de contribuir a generar este espacio de difusión y de poder hacerlo en el mejor lugar que es Casa de Salud, con un equipo de grandes y queridos amigos. Si lo llevamos a los números, y sacando un promedio de tres bandas o intérpretes por semana, serían 750 los expo-



FOTO: MARIANA SOLEDAD

MELO es la cara visible de este destacado programa que es como una especie de radiografía de la escena musical local.

nentes musicales que han pasado por ahí”, comentó Melo.

En esta particular y especial ocasión participarán las bandas Mathra Spenta, Cats Real Audio y Orbes, presen-

taciones que, además, marcan una nueva etapa para el programa, ya que comenzará a ser transmitido a través de la señal FM de Radio RDI (88.5), gestión realizada por Iguanna Rock.

Sociales

Té anual del Club de Jardines Concepción



Las socias del Club de Jardines Concepción realizaron su tradicional té anual, evento al que asistieron socias e invitadas especiales, destacándose el trabajo realizado por la organización a lo largo de este año. Como es tradición, el encuentro se realizó en el Club Concepción.

LUCYBETH GRANDÓN y Erika San Juan.

ALICIA KRUMM, Anita Gallardo y Juanita Fredes.



MÓNICA GONZÁLEZ, Rosemerie Rometsch y Emma Olivera.



MARCELA NAVARRO, Paulina Mellado y Luz Rozas.



TATI GAJARDO, Rosa Huenchuleo, Gloria Gajardo y Magaly Inostroza.



ELENA ZUNINO, Mónica Briebe y María Isabel Agüero.



ELIZABETH FUENTES, Lucía Trehwella y Rosa Vásquez.



Titulación de 46 nuevos cirujanos dentistas UdeC

Frente a un teatro visiblemente emocionado, autoridades académicas, familiares, amigos e invitados especiales, se realizó la titulación de una nueva generación de 46 cirujanos dentistas de la Facultad de Odontología de la Universidad de Concepción.



MACARENA VILLAR y Mónica Troncoso.



CAMILA MONRROY y Sergio Castro.



MARIO AGUIRRE, Homero Flores, Alex Bustos, Vally Bestagno, David Ocampo y Alejandro Saavedra.

Deportes



FOTO:ARCHIVO / RAPHAEL SIERRA P.

Huachipato definió aforo para recibir a la UC

Casi con certeza será un partido clave que puede comenzar a definir el futuro de ambos en el campeonato.

El sábado 6 de octubre, Huachipato recibirá a U. Católica en el CAP, buscando meterse en zona de copas internacionales, ante un ri-

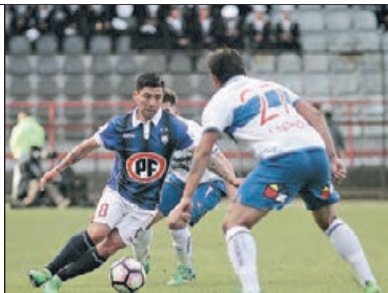
val que no quiere soltar la punta de la tabla.

Ayer, en reunión de coordinación entre el gobernador Robert Contreras y autoridades del fútbol local, se definió que autorizarán 9 mil hinchas para aquel compromiso. Las entradas se pondrán a la venta a la brevedad.



FOTO:RAPHAEL SIERRA P.

15

Puntos

Por partido promedió Morillo en la temporada anterior con la UdeC. Además, sumó 5,5 asistencias por juego.

El jugador, lo más importante

Cristian Vega, gerente técnico del club, indicó que "la salud de nuestros deportistas es lo que más interesa".

caso afecta la parte motora, que es uno de los casos más complicados".

Al respecto, Vega agregó que "fue a Quilpué y estuvo con sus compañeros. El lunes lo acompañé a la Clínica Meds, para tener una segunda opinión, lo chequearon y se definió que lo mejor es operarlo. La intervención será hoy. No es un procedimiento invasivo y es relativamente rápido. Y nos dijeron que para volver a la cancha serán de dos a tres meses".

Además, el gerente técnico de Basket UdeC comentó que "en este tipo de casos, siempre nos importa más la persona que el jugador y que se tomen las mejores decisiones pensando en su salud. En su caso, es un tipo muy fuerte en lo mental, que es un factor clave para recuperarse de situaciones así".

Regresa Morillo

Vega también indicó que este imprevisto obviamente afectó la planificación del plantel para la LNB. "Él era nuestro primer conductor y el segundo es Sebastián Carrasco, que es un chico muy joven. Por eso, optamos por traer a alguien que conoce el equipo, que sabe los sistemas, que es Alexander Morillo, quien llegó ayer a la ciudad".

En ese sentido, agregó que "nosotros siempre hemos apostado a la juventud. Incluso, en estos encuentros de pretemporada jugó de base Sebastián Carrasco, y lo hizo de gran forma. Aportó mucho. Y con la llegada de Morillo la idea no es reemplazarlo, pues seguirá teniendo un rol clave en el proyecto para la Liga. No es que por traerlo se dejará de lado a uno por sobre el otro".

Por ello, Vega aclaró que "la llegada de Morillo pasa porque queremos tener un equipo bien cubierto, por posiciones (...). ¿Qué pasará cuando vuelva Erik Carrasco? No sabemos qué puede pasar a futuro, ni cuánto tardará efectivamente su recuperación. Esperamos que sea el menor tiempo posible, y Morillo se quedará con nosotros lo que sea necesario. Pero como te decía antes, como club nos interesa la salud de los jugadores, que estén bien y se sanen de la mejor manera, y para ello cuentan con todas las herramientas a su favor".

OPINIONES

Twitter @DiarioConce
contacto@diarioconcepcion.cl

Diario Concepción
contacto@diarioconcepcion.cl

BASE SERÁ OPERADO HOY EN SANTIAGO DE UNA HERNIA LUMBAR

UdeC sufre duro golpe por lesión de Erik Carrasco

Si todo sale bien, debería volver en un plazo máximo de tres meses. Para suplir su ausencia, Campanil sumó a un viejo conocido: el venezolano Alexander Morillo.

Estaba llamado a ser uno de los líderes de Basket UdeC para la nueva temporada de la Liga Nacional. En su presentación, él mismo se ponía ambiciosas metas y aseguraba que vino a ser campeón. Sin embargo, ese panorama inicial cambió bruscamente para Erik Carrasco.

El base, en el encuentro eliminatorio de Chile con República Dominicana, disputado el pasado 13 de septiembre, sintió molestias en su espalda. Por ello, se bajó del siguiente encuentro clasificatorio, frente a Canadá en Valdivia (17 de septiembre). Allí, su lugar lo tomó su ahora compañero Diego Silva.

Pese a las molestias físicas, se esperaba que Carrasco sumara minutos en el Torneo de la Fraternidad, que disputó la UdeC en Quilpué el pasado fin de semana. Si bien asistió, no jugó, y los distintos chequeos que se hizo entregaron el diagnóstico: una hernia lumbar lo obligará a operarse y a perderse, en el mejor de los casos, los primeros dos a tres meses de la LNB.

Cristian Vega, gerente técnico de Basket UdeC, contó los detalles de

la situación. "Erik Carrasco se integró muy bien al plantel, estuvo entrenando sin problemas dos semanas. Después se fue a la selección, y en República Dominicana sufrió un pequeño dolor en la espalda, y no jugó más. Se restó del partido si-

guiente con Canadá y se realizó los chequeos en Santiago. La idea era que jugara el Torneo de la Fraternidad, pero le molestaba la pierna y no sentía bien un dedo del pie derecho. Se le hizo una resonancia y se detectó una hernia, que en este

Deportes

FELIPE CORNEJO, TÉCNICO DE INDEPENDIENTE DE CAUQUENES:

“Sería sucio que casi la mitad de los clasificados sea por secretaría”

Ex DT de Vial habló de este lío que involucra a 4 clubes y tiene parada la Segunda División.

Paulo Inostroza
paulo.inostroza@diarioconcepcion.cl

Los cinco primeros avanzaban a segunda ronda. “Nosotros fuimos cuartos y aún así no sabemos si jugaremos la liguilla de arriba. Vial ganó 6 puntos menos que nosotros y todavía puede entrar. Creo que sería injusto”, señaló Felipe Cornejo, técnico que el año pasado logró el ascenso con la “Maquinita” y hoy conduce a Independiente de Cauquenes.

Dos equipos directamente involucrados en las protestas ante los tribunales de la Anfp, en los alegatos de la Segunda División. Lo más probable es que el inicio de la etapa por el ascenso se postergue otra semana.

Vial está citado esta tarde - a las 18 horas - a escuchar la defensa de General Velásquez. Luego, tiene la posibilidad de contraargumentar. La presentación por escrito a la segunda sala, con nuevos antecedentes, ya fue entregada. Después habrá que esperar. Y como Vallenar, en primera instancia, logró tres puntos extra -tras alegar contra Santa Cruz- estaría dejando fuera a Colchagua. Si Vial obtiene los tres puntos que pide, el damnificado y eliminado será el Cauquenes que adiestra Cornejo.

“Ganamos en cancha”

El estratega de Independiente señaló que “creo que los problemas administrativos y todo lo que hoy se está discutiendo no debería mezclarse con lo que ganamos en cancha. Es como si a un futbolista en vez de cobrarle un penal lo castigaran con una multa en plata. Una cosa es la cancha y otra lo administrativo. Nosotros fuimos mejores en el campeonato. A Vallenar, por ejemplo, les ganamos las dos veces que nos enfrentamos y les metimos ocho goles. Vial sacó seis puntos menos que nosotros, en un campeonato donde partimos con tres puntos de desventaja y supimos revertir eso con fútbol”.

Santa Cruz terminó primero, pero “por secretaría” le estaría dejando el liderato a Iberia, lo que significa un punto más de bonificación

24 puntos

sumó Fernández Vial. En caso de ganar fuera de la cancha, jugaría liguilla por el ascenso.

en la liguilla.

“Sería sucio que casi la mitad de los clasificados sea por secretaría. Creo que habla muy mal de los entes que rigen y toman decisiones en el torneo. Podemos estar un mes sin fútbol, lo que afecta económicamente a los clubes y también la planificación. Uno generalmente entrena pensando en un rival, en una cancha donde va a jugar.

Hoy no sabemos nada. Arma- mos partidos amistosos para mantener el ritmo, pero no es lo mismo”, advirtió.

Pelea vialina

Y en la “Maquinita” creen firmemente que lo darán vuelta. El 23 de agosto, Fernández Vial denunció a General Velásquez y más específicamente al ayudante de kinesiólogo Héctor Lazo, quien ejercía como preparador de arqueros, función que no le correspondía.

La primera sala rechazó la protesta vialina por tres votos contra dos, pero bajo el argumento que “las pruebas no son suficientes”. Esta vez, agregaron nuevos antecedentes y esperan que la segunda sala diga otra cosa.

OPINIONES

Twitter @DiarioConce
contacto@diarioconcepcion.cl



FOTO:RAPHAEL SIERRA P.

“NOSOTROS NO cometimos errores administrativos y ahora podemos salir perjudicados”

OBITUARIO



“El que cree en mí aunque muera vivirá”.
Con gran pesar comunicamos el fallecimiento de nuestra amada esposa, hermana, cuñada, tía, comadre y amiga. Sra.

CATALINA EL ROSARIO CABRERA ERIZ
(Q.E.P.D.)

Su velatorio se realiza en la Parroquia San Francisco de Asís. Su funeral será hoy, después de una misa que se oficiará a las 12:00 h, saliendo el cortejo al cementerio Parroquial de Penco.

La familia

Concepción, 26 de septiembre de 2018.

Juntos en el amor y el recuerdo

La Paz
FUNERARIAS

B. Arana 1387, San Martín 1501, Concepción - Av. Colón 1210, Talcahuano.

Siempre estaremos con usted, gracias al especial servicio. **223 48 25**

28 SEP 23 hrs.

FIESTA OLD SCHOOL EURO DANCE 90'S

¡LO MEJOR DE LA ELECTRÓNICA NOVENTERA!

MC
MARINA CLUB DISCOTHEQUE
marinadelsol.cl

FIESTA 80'S WILLY ITURRI 29 SEPTIEMBRE	FIESTA SMILE PARTY 05 OCTUBRE	FIESTA 80'S 10 AÑOS RODOLFO ROTH 06 OCTUBRE
---	----------------------------------	--

Entretención & Servicios

Santoral: Cosme / Damián

EL TIEMPO

HOY **7/15**

JUEVES 9/14 VIERNES 10/14 SÁBADO 10/14

LOS ÁNGELES 5/13

RANCAGUA 11/16

TALCA 8/16

SANTIAGO 11/19

CHILLÁN 6/14

ANGOL 4/16

TEMUCO 0/13

P. MONTT 3/15

RADIACIÓN UV

RIESGO	TIME*	ÍNDICE
EXTREMO	10	11 o más
MUY ALTO	25	8 A 10
ALTO	30	6 A 7
MODERADO	45	3 A 5
BAJO	60 o más	0 A 2

*Tiempo Máximo recomendado de exposición (minutos).

PUZZLE

Grid containing crossword puzzle clues and a photo of a woman wearing a visor.

SUDOKUS

FÁCIL

7	5		4	8	1		
			3	5	8		
4	2			1	3		
5							
2	7		8	3	9		1
			2	6	7		
9			6				8
3				7			2
8			3	4			

DIFÍCIL

	9	5	3				
	2	8	9			6	5
			7		1		
	5	1	8	4		3	2
		2					
3					5		6
8							9
		9	7				
3						2	

TELÉFONOS

Ambulancias:	131	Inf. Toxicológica:	2- 635 3800
Bomberos:	132	V. Intrafamiliar:	800 220040
Carabineros:	133	Delitos Sexuales:	565 74 25
Investigaciones:	134	Defensa Civil:	697 16 70
Fono Drogas:	135	Fono VTR:	600 800 9000
Inf. Carabineros:	139	Fono Essbío:	600 33 11000
Fono Familia:	149	Fono CGE:	600 -777 7777

FARMACIAS DE TURNO

CONCEPCIÓN

Salcobrand
• San Martín 608-612

SAN PEDRO

Cruz Verde
• Av. Laguna Grande 115, San Pedro del Valle

CHIGUAYANTE

Redfarma
• Manuel Rodríguez 1500

TALCAHUANO

Salcobrand
• Av. Colón 242

LIGA CAMPANIL UDEC EX ALUMNOS

TORNEO DE FUTBOL 7 SOLO PARA EX ALUMNOS UDEC CATEGORIA VARONES

PRIMER LUGAR : \$150.000
SEGUNDO LUGAR : \$100.000
TERCER LUGAR : \$50.000
GANADOR CLASIFICA A CUADRANGULAR FINAL POR \$ 500.000

8 EQUIPOS PARTICIPANTES
7 JUGADORES EN CANCHA
7 PARTIDOS GARANTIZADOS

PARTIDO TODOS LOS JUEVES DE 21 A 22 HORAS

SISTEMA DE JUEGO: TODOS CONTRA TODOS
PARTIDOS DE 50 MIN. CON UN BALON #5

TODOS LOS PARTIDOS SE JUEGAN EN CD CAMPANIL UDEC

INSCRIBETE EN CONTACTO@CDCAMPANIL.CL
PRECIO INSCRIPCION \$ 230.000 POR EQUIPO

Camino a Penco KM. 1400, Concepción. +569 40277963 administración@cdcampañiludec.cl
PATROCINA: