

Vicepresidente ejecutivo de Corfo presentó iniciativas de apoyo al Pacyt

Bitrán se reunió con el rector Sergio Lavanchy y autoridades del Pacyt para presentar el proyecto de creación de dos institutos que tendrán financiamiento basal proveniente del contrato de explotación del litio.

CIUDAD PÁG. 8



GENTILEZA UDEC

Ossandón se refiere a Ñuble Región y a su campaña presidencial

Senador dijo que "si el Gobierno no da recursos, en Ñuble van a administrar pobreza", y además que "me la jugaré a futuro por ser presidente".

POLÍTICA PÁG. 4

Diario Concepción

Miércoles 13 de septiembre de 2017, Región del Bío Bío, N°3385, año X

CIRCULA CON LA TERCERA

SEGÚN ESTUDIO DE COLLIER INTERNATIONAL

Boom inmobiliario suma 24 proyectos en Concepción

Mercado registra una tendencia al alza en la venta de departamentos por sobre casas.

De acuerdo al estudio elaborado por Colliers International, en Concepción existen 24 nuevos proyectos de altura en venta a un costo que bordea las 2500 UF en promedio.

Todo esto, amparado en la calidad de vida urbana que ostenta, lo que hizo avanzar 26 puestos en cuatro años de acuerdo al ranking nacional, donde además la capital del Bío Bío

se posiciona como la tercera en calidad de áreas metropolitanas. Es por ello que Concepción ha incrementado su plusvalía en cuanto al desarrollo y mejoramiento de la infraestruc-

tura pública, las áreas verdes, ciclovías y multicanchas, entre otros equipamientos urbanos. Según Collier, la gran variedad de atractivos turísticos, la mezcla de lo urbano y lo rural,

el mar, la cultura y el estilo universitario hacen de Concepción la ciudad idónea para adquirir un departamento.

ECONOMÍA&NEGOCIOS PÁG. 9

Se cursaron 36 sumarios en fiscalizaciones por Fiestas Patrias

A la fecha, se han realizado 210 inspecciones en la Región a ventas de productos de cara a esta celebración.

CIUDAD PÁG. 7



ARCHIVO

Jean Parra proyecta su participación en nacional Sub 14 de tenis de mesa

DEPORTES PÁG. 13



GENTILEZA FIVC

Festival internacional de danza y cine tiene su estreno en Concepción

En su quinta versión, el Festival Internacional de Danza en Pantalla Grande llega por primera vez con un programa a la ciudad.

CULTURA&ESPECTÁCULOS PÁG. 11

4

Áreas abarca la muestra: cinedanza, videodanza, experimental y documental.

1

Taller también contempla el evento, a cargo de Brisa MP en Espacio de Arte Labbé.

EDITORIAL: EL DEBIDO RESPETO A LA DIGNIDAD DEL CARGO

Opinión

Verba volant scripta manent



robertomendez @robertomendez:
"No entiendo eso de "levantar el secreto". Si el Estado prometió secreto a declarantes, eso debe mantenerse. Sería el fin de la confianza".



Marta Lagos: Nacimiento de coaliciones regionales? Queda claro que se trata del liderazgo de personas las que producen coaliciones electorales.



Las industrias forestal y pesquera (extractiva) son las que han afectado negativamente las exportaciones regionales".

Renato Segura, director ProChile Bío Bío

ENFOQUE

La política es conflicto y tensión entre individuos, quienes interpretan los contextos de manera diferente. Para Daniel Innerarity, "la política es un combate por la interpretación". Si el espacio en que se desenvuelve la actividad política es la democracia, entonces la política es la acción por la cual identificamos los problemas para debatirlos públicamente y encontrar la solución, sin imponer las interpretaciones que existen al respecto. No es imponer una verdad, se trata de hacer lo correcto, existiendo distintas valoraciones de esto último. En un sistema como el nuestro se hace sumamente complejo hablar de una verdad. "La cuestión de la verdad o la mentira en política tiene que estimarse en medio de un embrollo formado por la complicidad de unos políticos mendaces (o mentirosos), una ciudadanía que no siempre quieren que le digan la verdad y unos medios de comunicación que destruirían a quien dijera la verdad".

El cálculo electoral y la invasión de criterios publicitarios

De silencio y democracia

ANDRÉS CRUZ
Abogado, Magíster Filosofía Moral



El cálculo electoral y la invasión de criterios publicitarios han hecho que la honestidad y la transparencia no sean rentables.

han hecho que la honestidad y la transparencia no sean rentables. Incluso, ya no es suficiente con la mera ambigüedad, sino que se incentiva la manipulación, ante la ausencia de espacios para el desenvolvimiento de un debate equilibrado, persiguiéndose por los medios más la gresca y el espectáculo que la comunicación y la formación ciudadana.

Para que esta política democrática sea siquiera posible, se requiere información, que se rompan los espacios de silencio que impiden tener acceso a lo que

ocurre y a evaluar los actos de quienes han detentado y ejercen hoy el poder.

Ocultar los hechos del pasado en nada contribuye para levantar espacios de discusión que nos permitan precisar de manera colectiva cual es el problema y buscarle la solución que aparezca como la más adecuada para perfeccionar la convivencia social.

Vedar saber lo que pasó o está pasando con nuestras instituciones, cualquiera que sean, dejará abierta las posibilidades para que simplemente nos indignemos, encontrándonos entre alguno de los muchos indignados progresistas, revolucionarios o conservadores, lo que nos mantendrá en permanente confrontación, ya que por no saber, seremos meros especuladores y no lograremos comprender todo lo que aconteció o lo que está sucediendo, para tratar de evitar que vuelva a repetirse o bien tener base para cooperar en la construcción de un futuro distinto, no por los pocos que se benefician del silencio, la censura y el oscurantismo, sino que entre todos.

CARTAS

Tedeum evangélico

Señor Director:

En relación a los deleznable hechos acaecidos en el Tedeum evangélico, los que ciertamente, fueron preparados y programados por manos negras repudiables...

Dichas manifestaciones, son una gran ofensa contra el Estado, La Nación y contra nuestra Presidenta de la República.

¿Cristianos se hacen llamar esos provocadores insensatos?

Mas parecían garras bravas entrenadas por el lumpen.

Juan Luis Castillo Moraga

Demanda boliviana

Estimado Director:

En el actual sistema internacional, se promueve que las controversias entre Estados se resuelvan de manera pacífica. Ante esto, la Corte Internacional de Justicia se presenta como una de las principales instancias validadoras de esta ambición democrática. De esta forma, y a fin de entregar certezas a las partes en disputas, la Corte Internacional de Justicia tiene una serie de procedimientos que ayudan a establecer –en un primer momento– su competencia y –posteriormente– su veredicto.

Así entonces, y atendiendo a la demanda que Bolivia interpuso el 24 de abril de 2013 en contra de Chile y al anuncio que hizo La Moneda de que entregará pronto a la Secretaría de la Corte un documento que se conoce como dúplica, es que se hace importante explicar los procedimientos asociados a la controversia.

Primero, ante la Corte Interna-

Fiestas Patrias sin accidentes

El año pasado fallecieron 31 personas en carreteras durante los cinco días de Fiestas Patrias, existiendo presencia de alcohol en el 33% de los casos y 22 de las víctimas fueron peatones, según datos de Carabineros.

Por un 18 inolvidable: que no se te apague la tele", se denomina la nueva campaña para afrontar los accidentes por abuso de alcohol. Se estima que 5 vasos es el consumo promedio de un joven en una noche, lo que evidentemente es un exceso.

La iniciativa busca hacer frente a las preocupantes cifras de la séptima Encuesta Nacional de la Juventud, que reveló que el 7,2% de los jóvenes ha conducido un vehículo motorizado luego de consumir alcohol.

Existen algunas medidas que son de gran importancia para la prevención de accidentes, intoxicaciones y la muerte en estas fiestas patrias, como no conducir



después de ingerir alcohol; no transitar por las calles, sino preferir las veredas; hacer turnos o designar a una persona como conductor; preferir taxis y transporte público en caso de consumir alcohol; y asegurarse de dónde se irá a celebrar.

Si se quiere celebrar, hacerlo en un buen lugar. Siempre hay que tener presente que pagar un poco más por un buen servicio, puede evitar costosos tratamientos posteriores por padecer alguna enfermedad o intoxicación por alimentos y/o alcohol. Beber con moderación ya no es una frase cliché, es una medida de prevención para el que bebe y para quienes lo rodean. ¡Disfruten este 18!

Josefa de Pablo
Académica Facultad Enfermería U. Andrés Bello

Otra mirada

En el que los equipos jurídicos de los Estados en controversia argumentan y profundizan lo expuesto en la fase escrita.

Finalizada esta etapa los jueces de la Corte Internacional de Justicia deliberarán a fin de poder entregar una decisión sustentada en las fuentes que establece el artículo 38 del Estatuto de la Corte Internacional de Justicia.

Pedro Díaz Polanco
Director de la Escuela de Administración Pública
Universidad Austral de Chile
Sede Puerto Montt

Las debilidades de Guillier

Estimado Director:

Considerando que la información que "copió y pegó" el abogado Omar Beltrán, asesor del senador Alejandro Guillier, estaba, está y estará disponible absolutamente gra-

tis en el sitio web del Congreso, es impresentable que el actualmente candidato a La Moneda manifieste que su abogado asesor Beltrán "estaba haciendo su trabajo" y por el cual le pagó, perdón, todos los chilenos le pagamos 19 millones de pesos, queda más que claro como el candidato Guillier administraría el siempre escaso dinero fiscal, en un eventual gobierno suyo, más que criticarlo por los febles argumentos de sus declaraciones, habría que aplaudirlo por su sinceridad al mostrar abiertamente sus marcadas debilidades como aspirante para ser presidente de Chile.

Luis Enrique Soler Milla

Alimentación para el "18"

Estimado Director:

Se acercan las Fiestas Patrias y es imprescindible evitar excesos que pueden pasarnos la cuenta, con molestias tales como gastritis, dispepsias e indigestión.

Entre las sugerencias está el comer moderadamente los alimentos típicos: empanadas de horno o fritas, choripán, pan amasado, sopapillas, interiores; y cumplir con los horarios de alimentación habitual, es decir, no deben pasar más de 4 horas entre cada comida, así evitará tener la sensación de apetito, lo que nos ayuda a controlar la cantidad de comida. No se salte comidas, esto sólo contribuirá a que suba de peso. Junto con ello, debe equilibrar la ingesta, moderando el tamaño de las porciones y aumentando el consumo de líquidos

Jorge Peña
Director de la Escuela de Nutrición y Dietética U. Central

Las palabras vuelan, lo escrito permanece

EDITORIAL

El debido respeto a la dignidad del cargo

Quien estaba allí, invitada a un acto solemne para conmemorar la independencia de la Patria, era la Presidenta de la República de Chile, no solo la persona que representa la voluntad democrática al elegirla como la conductora del Poder Ejecutivo, en el cargo de la más alta autoridad del país, sino además el cargo mismo y su dignidad.

“Nuestro deber es gobernar para todas y todos los chilenos, con respeto a las distintas posiciones y sin imponer creencias personales”, fue el comentario de la Secretaría General de Gobierno, por los incidentes durante el desarrollo del Te Deum Evangélico celebrado este domingo, en un ambiente tenso, consecuente a las intervenciones de los pastores, quienes se centraron en críticas a Michelle Bachelet por la agenda valórica de su mandato, el comportamiento del público asistente fue impropio, con claros tintes de contingencia política, muy alejado del espíritu tradicional de esta ceremonia.

Hubo falta de respeto y por parte de algunos asistentes, un comportamiento inapropiado, desde la antigüedad, el respeto a la autoridad, más que a la persona, es el respeto del orden. Más aun cuando la persona que representa ese orden está allí elegida democráticamente, es un respeto como valor para seres libres, la sociedad de los hombres respetuosos, no por el avasallamiento propio de personas temerosas ante un ser autoritario.

Faltó cultura política, faltó el sentido de la oportunidad, faltó estatura al utilizar la instancia de recogimiento y tradición republicana cuando un pastor y candidato a diputado por un partido de la oposición, emplazó a Bachelet por sus proyectos valóricos al mismo tiempo que cuestionó que “movimientos minoritarios” hayan logrado instalar “una



Es una demostración muy preocupante y clara de lo que hemos perdido en civilidad, un error grueso que no habría cometido un escolar cuando la educación cívica era una segunda naturaleza.

agenda que ni siquiera cuenta con el respaldo de la mayoría de la ciudadanía”.

Debe quedar perfectamente claro que no se trata de respaldar lo que ha hecho el Gobierno, del mismo modo que no es asunto de rebatir las políticas que se han implementado, se trata de dejar claro que no era el lugar, que no era la forma. Que se haya confundido deja en muy mal pie a quienes resultan involucrados, es una demostración muy preocupante y clara de lo hemos perdido en civilidad, un error grosero que no habría cometido un escolar cuando la educación cívica era una segunda naturaleza, el digno comportamiento del ciudadano culto.

Por lo tanto las reacciones de los políticos deben ser igualmente cautas al hacer interpretaciones de los hechos, se trata aquí de la máxima autoridad del país, y el respeto que se le debe a la persona que ocupa ese cargo, un cargo que está allí como producto de toda la historia de Chile independiente y que será ocupado por otros, que independientemente de sus creencias e ideología, sean elegidos por la voluntad de la mayoría de los ciudadanos.

Es una lección para los tiempos próximos, al aproximarse la fecha de los elecciones, no tenemos enemigos políticos, solo adversarios en un país libre, cada quien con una propuesta transparente y convencida para el bien común, las ideas fuerza mediante las cuales se quiere contribuir al desarrollo de la patria de todos, las ideas pueden parecer de valor diferente para cada ciudadano chileno, pero se trata justamente de eso mismo, la libertad para proponer opciones que se estima adecuadas desde el punto de vista de quien las expone, en la discusión que se espera ante estas propuestas no debería olvidarse la obligación republicana del respeto mutuo.

OPINIONES

Twitter @DiarioConce contacto@diarioconcepcion.cl

AMARILLO

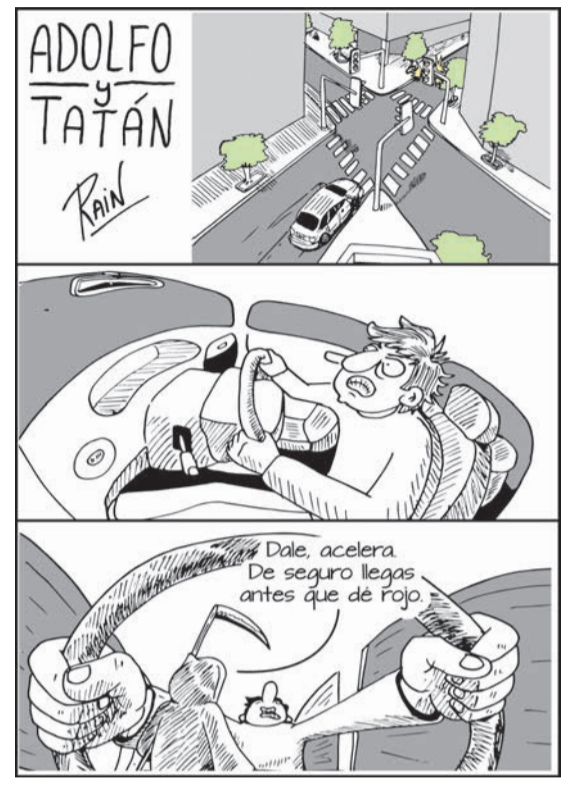

EN EL TINTERO

El primero en ver las cosas chicas

Estábamos tan ocupados al principio peleando con animales grandes que no nos quedaba tiempo para mucho, la especie humana no era precisamente poderosa desde el principio, casi la última carta del naípe, de pequeña estatura, más bien flacuchos y en permanente estado de alarma, listos para salir corriendo al primer estímulo, eso mismo nos obligó a pensar más rápido, so pena de ser transformados en insumo.

Sin embargo, había otros animales más pequeños, tanto que no se veían a simple vista, que estaban obligándonos a dejar esta vida antes de lo programado, gran parte de las religiones tuvieron explicaciones para raras enfermedades que nos llevaban a un supuesto otro mundo.

Relativamente tarde para tan larga historia, un comerciante ingenioso de la ciudad holandesa de Deft, Anton van Leeuwenhoek, inventa el microscopio, utilizando cristales para magnificar el tamaño de

los objetos, descubre bichos diminutos nunca vistos, se le considera el descubridor del mundo microbiano, sus actividades científicas estaban entre medio de una vida llena de negocios y de obligaciones cívicas, lo que no era una excepción a su tiempo (1632-1723) cuando no existían científicos profesionales.

Seguramente era considerado un hombre ignorante, no sabía hablar más que el holandés, dialecto despreciado por el mundo culto, por considerar lengua de tenderos, pescadores y cavadores de zanjas, pasaron muchos años antes que alguien le pidiera informar de sus observaciones, casi obligado escribe “exposición de algunas observaciones hechas con un microscopio referentes a las suciedades que se encuentran en la piel, en la carne, al aguijón de una abeja, etc.” Se había abierto la puerta para salir a cazar microbios.



PROCOPIO

Política



Consultora de Sergio Bobadilla asesoró a senadores

B&C Consultores, la empresa que pertenece al ex diputado, Sergio Bobadilla, sigue en la mira de la Fiscalía, esta vez por sus asesorías a los senadores. Fuentes en el Ministerio Público confirmaron que textos investigados por los persecutores, realizados por la firma,

fueron entregados a dos senadores de la UDI. Esto se suman a los cuestionamientos que tiene la empresa, de quien postula nuevamente a la Cámara, por las millonarias asesorías entregadas a tres diputados gremialistas.

SENADOR MANUEL JOSÉ OSSANDÓN SOBRE LA NUEVA REGIÓN

“Si el Gobierno no da recursos, en Ñuble van a administrar pobreza”

De visita en Concepción, el congresista hizo un balance de su campaña presidencial, se refirió a las actuales definiciones electores y realizó un duro diagnóstico sobre Ñuble.

FRASE

“El comando de Guillier, está secuestrado por el Partido Comunista”.

“Me encantaría ser presidente de Chile y me la jugaré por este proyecto”.

Marcelo Castro Bustamante
marcelo.castro@diarioconcepcion.cl

Entregar apoyo a dos candidatas de RN, Francesca Muñoz, al Congreso; y Gianina Contreras al Consejo Regional (Core), esa fue la principal actividad que realizó el senador Manuel José Ossandón durante una visita a Concepción.

Bajo esta circunstancia, el senador conversó con Diario Concepción, en donde hizo un balance de su campaña en la primaria presidencial y las acusaciones de las que fue víctima por parte de Pilar Molina. De paso, entregó un duro diagnóstico sobre la Región de Ñuble.

- ¿De qué trató esta visita a Concepción?

- Vine especialmente a apoyar estas candidatas, ya que representan a un Chile diferente, con las manos limpias y respetando a los demás. Ellas quieren cambiar la Ley de Pesca y yo también, por algo más justo y que vaya en beneficio de todos y no de unos pocos. Este apoyo, contempla la asesoría de mi equipo, para que ellas puedan desarrollar muy buenas campañas.

- ¿Cómo toma que RN lleve de candidato a Claudio Eguiluz?

- Siempre he sido de una pura línea, todos tienen derechos a defenderse y demostrar su inocencia. No soy juez para juzgar a nadie y por eso apoyo una candidata que no tiene nada que la puede marcar. Nosotros hicimos una campaña épica en donde dijimos que los empresarios que se coluden deben ir a la cárcel o mostrar interés en participar en organismos como el Sename o el Senama, ya que en manos del Estado, los más vulnerables se mueren.

- ¿Lo va a apoyar?

- Él tiene apoyo suficiente, por eso, yo apoyo a Francesca.

- ¿Cómo ve la situación en las regiones y los liderazgos existentes?

- Hay que hacerle una crítica a las regiones. ¿Por qué votan por alguien de Santiago? Hay que aprovechar a la gente local y deben ser lo-



RAPHAEL SIERRA P.

Francesca Muñoz

Y Gianina Contreras son las dos candidatas de RN a las que el senador Ossandón entregó su apoyo.

cambiar el país, sino va a terminar con manifestaciones en las calles y problemas sociales. La gente está cansada y un Chile como está ahora es inviable y estos malestares no van a cambiar si el nuevo presidente no el signo de los tiempos, el por qué la gente está enojada.

- ¿Va a apoyar a Sebastián Piñera?

- Yo dije que me iba a hacer un lado y lo hice. Voy a apoyar a los candidatos a Core y diputados.

- Pero uno más formal...

- Yo soy más cercano al equipo de Piñera que al de Guillier, que está secuestrado por el Partido Comunista (PC), pero, yo tengo muchas diferencias de principios y valores con Piñera y la mejor forma de cumplir mi compromiso es plantear ideas y apoyar a los candidatos. Yo ya le entregue al comando ideas para la clase media y la inmigración.

- La denuncia de Pilar Molina ¿Lo ayudó o perjudicó?

- Siempre que alguien dice injurias, se creen. Para mí es un caso intranable y ocuparé todos los mecanismos para limpiar mi honra. Ellos me acusaron de ladrón y yo jamás le he robado plata a nadie y el tema ya se cayó. Voy a pedir al Servicio de Impuestos Internos (SII) que revisen a estos señores, puesto que dijeron que hacían cosas fraudulentas. Aunque me demore los años que me demore, voy a limpiar mi imagen.

En esta primaria batallaron la derecha económica y la socialcristiana, que perdió y tengo que asumir. La línea va por ese lado, ya que mezcla la económica y los beneficios del país con la ayuda social a las personas y su estabilidad en todo sentido.

- ¿Va a ser candidato en 2021?

- No te puedo responder, si ni siquiera se ha elegido un nuevo gobierno, responder con un sí o no es irresponsable. Pero me encantaría ser presidente de Chile y me la jugaré por este proyecto.

calistas porque hay gente de sobra. Si las regiones quieren ganar más poder y tener más fuerza, debe ser con gente que conozca la realidad desde siempre.

- ¿Es positivo separar al Bío Bío de Ñuble?

- No es ni negativo ni positivo y dependen de las herramientas que se les den a ambas regiones. Yo

creo que las poderosas son mucho más influyentes y, a veces, al separar regiones se cometen errores. Si el Gobierno no da recursos o herramientas, en Ñuble van a administrar pobreza.

- ¿Qué lecciones de la campaña a primarias?

- Una de las lecciones, humildemente, es que me equivoque en al-

gunas cosas en la forma, pero no en el fondo. Nunca sopesé el poder de los grupos económicos en Chile que son los que manejan la política. Yo puedo decir porque no se nombra a (Julio) Ponce Lerou, yo lo nombré y le gustó a mucha gente. La gente en Chile está cansada de los pitutos y abusos.

Hay que tener gente dispuesta a

OPINIONES

Twitter @DiarioConcepcion
contacto@diarioconcepcion.cl

PÓRTATE A CLARO

y lleva un increíble Smartphone con

cuota inicial

\$0

LG Stylus 3

PLAN
ILIMITADO HD

**GIGAS
Y MINUTOS
ILIMITADOS**

\$30.990
MENSUALES

PORTABILIDAD EQUIPO EN ARRIENDO



Pantalla HD 5,7"

Cámara 13 Mpx con Flash LED, Frontal de 8 Mpx

Procesador Octa Core 1.5 GHz



Huawei Y6 II

PLAN **XL**

32GB

16 GB PERMANENTES + 16 GB PROMOCIONALES POR 2 AÑOS

MINUTOS ILIMITADOS

\$25.990
MENSUALES

PORTABILIDAD EQUIPO EN ARRIENDO



Pantalla HD 5,5"

Cámara 13 Mpx, Frontal 8 Mpx

Procesador Octa Core 1.2 GHz



LG K4

PLAN **L**

24GB

12 GB PERMANENTES + 12 GB PROMOCIONALES POR 2 AÑOS

ILIMITADOS

MINUTOS ILIMITADOS

\$20.990
MENSUALES

PORTABILIDAD EQUIPO EN ARRIENDO



Pantalla HD 5"

Cámara 8 Mpx con Flash LED, Frontal de 5 Mpx

Procesador Quad Core 1.1 GHz



INCLUYEN SUSCRIPCIÓN POR 2 AÑOS + 1 ESTRENO SIN COSTO



Con Claro es posible

[f](#) [t](#) [i](#) 800 171 171 | clarochile.cl

OFERTA PARA PORTABILIDAD Y RENOVACIÓN DE EQUIPOS

Oferta válida a personas naturales desde el 01 de septiembre de 2017 hasta el 30 de septiembre de 2017, o hasta agotar stock de 1.000 unidades de cada equipo. Cuota inicial \$0 significa la primera cuota del contrato de arrendamiento por el equipo, saldo se cobrará en cuotas iguales y sucesivas durante la vigencia del contrato de arrendamiento. Minutos ilimitados incluidos sólo a destino nacional continental. GB ilimitados son de uso exclusivo por parte del suscriptor. Se prohíbe: el uso en dispositivos (módems, hotspots, compartir Internet a múltiples usuarios, etc.); explotación comercial o industrial; el uso de aparatos M2M, generadoras de tráfico automático; explotación, reventa y/o comercialización de tráfico de los servicios incluidos, cualquiera sea su origen y/o destino. Suscripción a Claro Video no incluye "pago por evento o costo de arriendo". Fotos referenciales. No acumulable con otras promociones. Infórmate en clarochile.cl. Valores incluyen IVA. Bases en notaría N° 38 de Santiago.

Ciudad



Formalizan a imputados de secuestro en Talcahuano

Por los delitos de secuestro y lesiones menos graves, además de tráfico ilícito de estupefacientes en pequeñas cantidades, fueron formalizados Katherine Briceño Gallegos (32), Cristian Vera Godoy (36) y Cinthia Bastías Muñoz (34). El fiscal pidió la prisión preventiva, lo que

fue aceptado por el juzgado de Garantía de Talcahuano. El tribunal decretó tres meses de plazo de investigación.

Los sujetos secuestraron a un hombre que trabajaba como mariscador en Tumbes, quien mantenía con ellos una deuda por drogas.

EL CABO CRISTIAN VERA ERA ORIUNDO DE LEBU Y FALLECIÓ EN PROTESTAS POR EL 11 DE SEPTIEMBRE

Suprema condenó a Fisco a pagar \$190 millones por muerte de carabinero

La indemnización es para sus dos hijos, quienes tenían 9 y 7 años en 2007. La Corte acreditó la responsabilidad del Estado al no darle los elementos de seguridad para resguardar su integridad física.



AGENCIA UNO

Carolina Abello Ross
carolina.abello@diarioconcepcion.cl

Tras 10 años del fallecimiento del cabo de Carabineros Cristian Vera Contreras, oriundo de Lebu, en protestas con motivo del 11 de septiembre en Santiago, la Corte Suprema confirmó la sentencia que condenó al Estado de Chile a pagar \$95.000.000 a cada uno de sus dos hijos: Luciano Andres y Javiera Francisca Vera Rodríguez, todo por concepto de daño moral, con reajustes e intereses, tras la demanda interpuesta por su ex esposa, Romina Rodríguez Nieto. Ellos tenían 9 y 7 años cuando su padre falleció conteniendo a los manifestantes en Pudahuel, en 2007.

En fallo unánime, la Tercera Sala del máximo tribunal –integrada por los ministros Sergio Muñoz, María Eugenia Sandoval, Carlos Aránguiz, Carlos Cerda y el abogado integrante Álvaro Quintanilla– confirmó la sentencia que ordenó indemnizar a los hijos del uniformado que falleció producto de una herida de bala en la cabeza, y que ratifica la responsabilidad de Carabineros por falta de servicio, al no proporcionar los elementos de seguridad y de resguardar de la integridad física del funcionario, quien usaba sólo su chaleco antibalas, un casco y escudo de plástico al momento de repeler los disturbios.

La resolución asegura que “de tal normativa se desprende inequívocamente que, más allá del deber general de seguridad que la institución tiene con sus funcionarios en razón de la actividad riesgosa que ellos realizan, existen deberes específicos de entregar al personal los elementos necesarios para el resguardo de su integridad física, que no fueron cumplidos en este caso, generándose la consiguiente responsabilidad”.

En mayo de 2011, el mismo Tribunal ratificó el fallo que condenó a 10 años y 1 día de presidio para Eduardo Jesús Espinoza Bórquez,

18

años tenía Eduardo Espinoza Bórquez, condenado a 10 años por la muerte del uniformado.

La resolución del máximo tribunal

indica que hubo responsabilidad del Estado por falta de servicio.

el joven de 18 años autor del disparo que puso fin a la vida del cabo lebulense. En 2009, el fiscal militar Roberto Reveco había cerrado la investigación por el crimen del carabinero y había solicitado una pena de 12 años de cárcel en contra de Eduardo Espinoza Bórquez, alias “El Guaro”.

El abogado de la familia, Emilio Carreño, precisó que el 15° Juzgado Civil y la Corte de Apelaciones de Santiago ya habían fallado a su favor, y agregó que “la falta de servicio está constituida por no haberle entregado al cabo Vera los elementos necesarios para que él cumpliera su función. El Estado de Chile debió haber procurado velar en situaciones tan extremas como un 11 de septiembre, para sostener un servicio que se le estaba pidiendo, pero al cumplirlo sin los elementos adecuados, esto termina en su muerte y las víctimas son sus dos hijos menores de edad”.

El profesional recordó que lo más grave es el daño que este hecho provocó a los hijos del cabo Vera, “que tenían una relación con su padre y se vieron privados de ella de la noche a la mañana”.

OPINIONES

Twitter @DiarioConce
contacto@diarioconcepcion.cl



AGENCIA UNO

Prisión para imputado de crimen de joven penquista

En prisión preventiva quedó Guillermo Atenas Cornejo, de 33 años, quien fue formalizado por el crimen de la joven penquista Isidora González Rojas, de 23 años, cuyo cuerpo fue encontrado en un predio agrícola en Melipilla.

El tribunal decretó la cautelar de prisión preventiva para durante los 120 días decretados como pla-

zo investigativo. Fue trasladado hasta la cárcel de Alta Seguridad.

“Había huido producto de la culpabilidad que sentía al haber asesinado a su pareja (...) El fundamento y el peso de las evidencias que tenemos, y que en definitiva permitieron vincularlo con la víctima y el delito en sí, nos hace prescindir de su declaración, no obstan-

te, al momento de ser detenido refirió algunas palabras, en las que refería ser el autor de los hechos”, sostuvo el prefecto José Ortiz Sandoval, jefe de la Brigada de Homicidios Metropolitana.

Atenas Cornejo era pareja de la joven hace varios meses y compartían domicilio, junto a algunos amigos, en Melipilla.

Ciudad

Ximena Andrea Valenzuela Cifuentes
ximena.valenzuela@diarioconcepcion.cl

La panadería Benissimo pasó sin problemas la inspección que realizó ayer la Seremi de Salud en el marco de la venta de productos para Fiestas Patrias.

En el lugar se controló la producción de empanadas, se verificaron las medidas de higiene, calidad de materias primas, origen de las carnes y se tomaron muestras, todo lo que resultó sin observaciones.

Distinta fue la situación de otras 36 empresas que ya han sido controladas y que pasaron a sumario sanitario, procesos en los que se suman 9.045 kilos de productos cárnicos que superan la cifra del año anterior con 8.164 kilos. Este año ya han sido controlados 210 locales de venta de productos.

A la inspección, realizada en Benissimo llegó el intendente, Rodrigo Díaz, junto al seremi de Salud Mauricio Careaga, para constatar la inocuidad de los productos, evitar intoxicaciones y brotes de enfermedades transmitidas por alimentos, tarea que se está realizando en ferias libres, fondas y ramadas.

El intendente dijo que tomando en cuenta que el expendio de alimento aumenta significativamente se hace un refuerzo en materia de fiscalización (...) El año pasado fueron aproximadamente 1.326 fiscalizaciones las que se realizaron, y este año, a la fecha van 210 fiscalizaciones realizadas, con más de 9.040 kilos de productos decomisados”.

Las principales causales de su-

CON MÁS DE NUEVE TONELADAS DE PRODUCTOS DECOMISADOS

Fiscalización de Fiestas Patrias arroja 36 sumarios

Ya van 210 inspecciones en la Región. **Empanadas de Benissimo fueron controladas por Seremi de Salud.**



ROMILIO PASMIÑO G.

EL AÑO PASADO se realizaron 1.326 fiscalizaciones a locales de expendio de alimentos.

marios dicen relación con deficiencias sanitarias (19), alimentos alterados (10), carnes clandestinas (04) y pérdida de cadena de frío (03); mientras que los decomisos se dividen en 4.035 kilos por carne vendida, 3.681 kilogramos por pérdida de cadena de frío; 796.5 kilogramos por abigeato y 530 por procedencia desconocida.

“Estamos revisando las buenas prácticas de manufactura, cuál es la trazabilidad de los productos, el cumplimiento de la cadena de frío, procedencia, entre otros aspectos, para asegurar el producto que es de consumo masivo. Si todos los parámetros fiscalizados están bajo norma eso se traspa al consumidor, lo que impacta en la reducción de enfermedades transmitidas por alimentos e intoxicaciones”, señaló el seremi de Salud.

En 2016 la programación de fiscalizaciones de fiestas patrias en la región cerró con 1.326 inspecciones, 62 sumarios y 8.164,4 kilogramos de productos decomisados.

Las autoridades llamaron a adoptar algunas medidas de prevención, como consumir alimentos provenientes de locales autorizados; asegurarse que estén refrigerados, no expuestos a vectores, mantener basureros con tapas, cocinar bien los alimentos como carnes y pescados, y evitar la contaminación cruzada, entre otras recomendaciones.

OPINIONES

Twitter @DiarioConce
contacto@diarioconcepcion.cl



DIPLOMA Evaluación Formativa: de la Calificación a la Evaluación

Pretende habilitar a los profesionales en la adquisición de conocimientos y competencias que les permitan diseñar y desarrollar procesos evaluativos eficientes para el logro de una evaluación de aprendizajes congruente y efectiva en distintos ámbitos educativos, además de reconocer los fundamentos teóricos que sustentan los procesos evaluativos actuales

Inicio de Clases: Septiembre de 2017

Duración: 5 meses

Contacto: formacionpermanente@udec.cl
Teléfonos: (41) 2661187 - 2661387 - 2661230



www.formacionpermanente.udec.cl

Ciudad



CLAUDIO ASPE fue defensor de Garay durante su estadia en Rumania.

Garay vuelve a cambiar a su defensor

Mediante un escrito ingresado el pasado 8 de septiembre al Tercer Juzgado de Garantía de Santiago, Rafael Garay informó que modificó su defensa.

De acuerdo al documento, al que tuvo acceso Diario Concepción, el ingeniero comercial le quitó el patrocinio al abogado Carlos Hidalgo, quien había asumido la defensa del penquista el 18 de agosto pasado.

A la vez, Garay informó al tribunal que no poseía los medios económicos para mantener una defensa particular, por lo que solicitó los servicios de la Defensoría Penal

18

días

estuvo a cargo de la defensa de Garay el abogado Carlos Hidalgo.

Pública.

Fuentes ligadas a la investiga-

ción, dijeron que quien asumirá la defensa del penquista será el abogado Claudio Aspe, quien estuvo a cargo de la instancia entre septiembre del año pasado y febrero de este año. Aspe debió litigar la petición de extradición a Rumania, en donde acusó un menoscabo a Garay por la imitación de Stefan Kramer.

Además, el Tercer Juzgado de Garantía de Santiago agendó para el próximo 25 de septiembre la audiencia en donde se analizará un nuevo aumento en la investigación, la que finalizó el domingo 3 de septiembre.

ROMILIO PASMIÑO G.



Desde el viernes baja la tarifa del transporte público en \$10 pesos

Desde el viernes el costo del pasaje del transporte público de buses regulados del Gran Concepción experimentará una baja de \$10 pesos, respecto al mes de agosto, quedando en \$450 pesos para adultos.

La rebaja se logra gracias a la Ley de Subsidios al Transporte Público que permite ahorrar \$90 pesos por pasaje, de no existir este beneficio, la tarifa real en sería de \$540.

Cabe detallar que los cuatro componentes que influyen en el cálculo del polinomio que fija la variación de la tarifa mes a mes son: petróleo, valor del neumático, valor del bus y mano de obra, datos entregados mensualmente por el INE. En esta ocasión, la baja del pasaje está directamente relacionada a la baja de todos los indicadores medidos con dos meses de desfase.

“Desde mayo a agosto la tarifa se mantuvo en \$460 y este mes bajará, lo que representa una buena noticia para las familias del Gran Concepción que se movilizan a diario en transporte público”, destacó el Seremi de Transportes y Telecomunicaciones, César Arriagada.

Cabe destacar que la Ley de Subsidios permite al Ministerio de Transportes destinar anualmente cerca de 12 mil millones de pesos para poder implementar este beneficio en el Gran Concepción. Arriagada dijo que la baja se mantendrá hasta el 14 de octubre, fecha en que se informará el nuevo cálculo.

EDUARDO BITRÁN SE REUNIÓ CON AUTORIDADES DE LA UDEC

Vicepresidente de Corfo presentó iniciativas de apoyo al Pacyt

Bitrán anunció además la creación de dos institutos nacionales, uno en Transformación digital y manufactura avanzada, y otro en Sustentabilidad.

Diario Concepción
contacto@diarioconcepcion.cl

Buenas noticias para el Parque Científico y Tecnológico del Bío Bío (Pacyt) trajo el vicepresidente ejecutivo de Corfo, Eduardo Bitrán, quien llegó de visita a la UdeC para participar en la presentación del libro “Educación y Movilidad Social en Chile. CFT Lota Arauco” (foto inferior) que resume los 20 años de trabajo del Centro de Formación Técnica, iniciativa impulsada por la UdeC y de la que ha sido parte la agencia estatal.

Bitrán se reunió con el Rector Sergio Lavanchy e integrantes del Directorio del Pacyt para presentar el proyecto de creación de dos institutos nacionales -uno en Sustentabilidad, energía renovable y aplicación en minería; y otro, de Transformación digital y manufactura avanzada- con financiamiento basal proveniente del contrato de explotación del litio, suscrito por Corfo y la empresa Albemarle.

“El motivo de la reunión con el Rector Lavanchy, y que más tarde tendremos con el sector empresarial, es que el instituto de Transformación digital y manufactura avanzada, que es nacional, en nuestra opinión debe tener dos polos: uno en la macrozona central, Santiago-Valparaíso, y otro en la Región del Bío Bío, con el Pacyt”, afirmó Bitrán. El instituto podría contar con fondos basales anuales que se distribuirían en partes iguales para los dos polos, destacando que si bien hay una gran diferencia de población entre ambas áreas, para esta zona la iniciativa tendría mayor impacto desde el punto de vista de la transformación económica-industrial, ya que “el empleo manufacturero sigue siendo el 20% del empleo total de la Región”.

El proceso planteado para este instituto requiere lograr un acuerdo con la institucionalidad del Pacyt y el sector empresarial como primer paso para ser presentado al Consejo de Corfo, en noviembre, para su aprobación.

“Con esta aprobación se generan los recursos en un contrato de financiamiento basal de largo plazo, suje-



to a evaluaciones de desempeño, pero que tiene la gracia de que no hay que concursarlos periódicamente. Lo que hay es un compromiso, de enfocarse de una cierta manera, de la institución que se crea y de ser evaluado en base a resultados”, señaló.

En la oportunidad, también dio cuenta de otros instrumentos orientados a subsidiar componentes que permitan la instalación de empresas y laboratorios en el parque, como me-

canismos específicos de apoyo al emprendimiento tecnológico y de atracción de empresa anclas.

Para el Rector Lavanchy, la invitación de Corfo es una muestra de confianza en “nuestra institución, que lleva liderando la iniciativa del Parque por varios años, pero siempre hemos dicho que este es el parque de la Región y para eso se requiere el concurso de otras universidades -y lo tenemos en el Directorio, con la Universi-

dad del Bío Bío, del empresariado y el gobierno regional, esa triada virtuosa de la que siempre se habla”, comentó.

La autoridad universitaria expresó que, de acuerdo con lo planteado por el vicepresidente de Corfo, “lo importante es que existen y están pensados los mecanismos de financiamiento y origen de los recursos (...) y creo que, como ha dicho, son políticas de largo plazo y que esto no debería terminar con los cambios de gobierno”.

La reunión contó con la participación de los Vicerrectores de Investigación y Desarrollo, Carlos González, y de Relaciones Institucionales y Vinculación con el Medio, Jorge Rojas; el gerente de Finanzas Corporativas UdeC, Mariano Campos; la gerente de Capacidades Tecnológicas de Corfo, Marcela Angulo; el director ejecutivo del Comité Productivo y Desarrollo de la Región, Juan Mardones, y el Director de Estrategia de la Facultad de Ingeniería, Inti Núñez.

OPINIONES

Twitter @DiarioConce
contacto@diarioconcepcion.cl

Economía & Negocios

INACER		
Abril-Junio	-0,7%	
IPC		
Agosto	+0,2%	
12 meses	1,9%	
TPM		
Desde 18/05/2017	2,50%	

UNIDAD DE FOMENTO	
\$26.626,62	
UTM SEPTIEMBRE	
\$45.999,00	

BOLSAS DE VALORES					
Ipsa	5.168,92	+0,33%	Iqpa	25.832,03	+0,28%
MONEDAS EXTRANJERAS					
Dólar Observado	621,69		Euro	\$ 745,13	
COMMODITIES					
Celulosa NBSK (US\$/Ton)	\$ 895,71		Cobre (US\$/libra)	\$ 299,44	
H. de pescado (US\$/Ton)	\$ 1.425		Petróleo	\$ 48,23	

PREFERENCIA POR LOS DEPARTAMENTOS DE ALTURA

¿Repunte inmobiliario?: 24 nuevos proyectos se alzan en el Gran Concepción

Daniel Núñez Durán
contacto@diarioconcepcion.cl

En la ciudad de Concepción el mercado inmobiliario vive un proceso de renacimiento luego de generarse un estancamiento en la edificación, debido a la baja demanda por la contracción económica del país, la incorporación del IVA inmobiliario y la reducción del aporte crediticio de los bancos, de un 90% a un 80%.

Pero hoy la situación inmobiliaria es diferente. De acuerdo al estudio elaborado por Colliers International, en Concepción existen 24 nuevos proyectos de altura en venta a un costo que bordea las 2500 UF, con una dispersión promedio de 1.435 UF entre la tipología más pequeña y la más grande ofrecida en un edificio.

Todo esto, amparado en la calidad de vida urbana que ostenta, avanzando 26 puestos en cuatro años de acuerdo al ranking nacional, donde además la capital del Bío Bío se posiciona como la tercera en calidad de áreas metropolitanas.

Es por ello que Concepción ha incrementado su plusvalía en cuanto al desarrollo y mejoramiento de la infraestructura pública, las áreas verdes, ciclovías y multicanchas, entre otros equipamientos urbanos.

La conectividad entre el centro y las comunas que le rodean también le entregan un plus adicional. La locomoción colectiva y los buses interprovinciales juegan un rol fundamental a la hora de unir.

En cuanto al transporte aéreo, durante una jornada se realizan 26 viajes a distintas ciudades, con 3 aerolíneas en funcionamiento y se registra un aumento de cerca de 250% de pasajeros en 10 años entre Santiago y Concepción.

Características de los proyectos

En lo referente al metraje de los departamentos, en promedio los más pequeños se encuentran en 36,8 m² y los más grandes estarían en torno a los 67,4 m². El departamento con menos metraje en la oferta actual sería de 22,2 m² y el mayor con 90 m².

Respecto a las tipologías más comunes entre los departamentos, priman las 2D 2B seguida por 1D 1B. En cuanto a lo menos frecuente son las tipologías 3D 1B, y no existiría oferta de más de 3 dormitorios.

Altura de los edificios

A la hora de elegir un proyecto, la altura del edificio es una de las prioridades en la elección de los clientes. Dentro de los nuevos 24 proyectos que están a la venta en Concepción los que predominan son los edificios que tienen entre 11 y 15 pisos, seguidos por las construcciones entre 16 y 20.

La mayor altura registrada de la

Estudio de Colliers International revela nuevo escenario. Seguridad y cercanía al centro urbano elevan la preferencia de edificios por sobre casas.



PREFERENCIA ADQUISITIVA EN PISOS

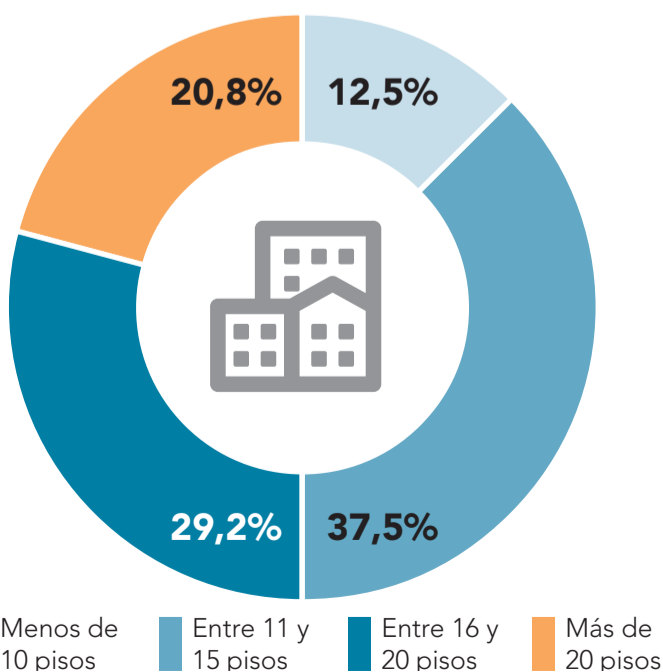

FUENTE: COLLIERS INTERNATIONAL

SARAH MONTTI • DIARIO CONCEPCIÓN

oferta actual es de un edificio de 24 pisos y la menor fue de cinco.

Departamentos al alza

En Concepción, actualmente el mercado inmobiliario registra una tendencia al alza en la venta de departamentos por sobre casas.

La gerenta comercial de Empresas Armas, Iarhemy Figueroa, explicó que "la gente que está en búsqueda de una vivienda, hoy prioriza la seguridad, junto con una mejora en los facilities y equipamientos de estos. En ciudades como Chillán, también se registra un aumento de las demandas por viviendas impulsadas por otro factor considerable, como lo son los subsidios habitacionales".

La gerenta además considera que la oferta y demanda se concentra en los barrios con buena ubicación, para establecer una óptima conectividad. "Existe una tendencia a privilegiar la compra en lugares céntricos buscando vivir cerca del comercio o del mall. Concepción cuenta con centros comerciales en la mayo-

3°

Concepción se posiciona como la tercera ciudad del país con mejores áreas metropolitanas.

ría de sus sectores, por lo que tiene la mezcla perfecta entre la vida de barrio que se tenía años atrás y estar a minutos de los puntos de mayor interés".

La gran variedad de atractivos turísticos, la mezcla de lo urbano y lo rural, el mar, la cultura y el estilo universitario hacen de Concepción la ciudad idónea para adquirir un departamento. Así lo deja de manifiesto la experiencia y el renacimiento del mercado inmobiliario en la segunda ciudad más importante del país.

OPINIONES

Twitter @DiarioConce
contacto@diarioconcepcion.cl

Economía & Negocios

OSCAR FACUSSE, NUEVO GERENTE REGIONAL SUR DE CGE:

“La compañía tiene un plan de inversiones de \$12.800 MM para este año”



C.G.E.

El ejecutivo habló de los énfasis de su gestión y las prioridades de la empresa post temporales.

Edgardo Mora Cerda
edgardo.mora@diarioconcepcion.cl

Luego de la reciente reestructuración de la compañía, Oscar Facusse, el nuevo gerente regional Sur de CGE, confirmó la mantención del actual plan de inversiones en la Región del Bío Bío cuyo monto asciende a los \$12.800 millones.

Adicionalmente, el ejecutivo que viene de desempeñarse como gerente general de Gas Sur, desde fines de 2015 y anteriormente como gerente general de Gasco Magallanes en Punta Arenas durante tres años, habló de los énfasis de su gestión y las prioridades de la empresa post temporales.

- ¿Cuánto ha invertido la compañía para mejorar los tiempos y las formas de respuesta ante cortes de suministro?

- En la Región del Bío Bío, la compañía tiene un plan de inversiones de \$12.800 millones para este año, los que están enfocados principalmente en los proyectos que nos permiten mejorar los tiempos de respuestas. Entre ellos: refuerzo de alimentadores, instalación de telecomandos a distancia, construcción de nuevas redes, cambio de cables desnudos por protegidos y reemplazo de estructuras y postes en mal estado; todo lo cual permite contribuir a la confiabilidad del suministro eléctrico.

- ¿Cuáles serán los énfasis de su gestión?

- Esta modificación de la estructura de CGE busca dar un mejor servicio en las zonas en las que opera, empoderando a las regiones y atendiendo de forma más directa a la comunidad y a nuestros principales grupos de interés, y ese será un foco clave. En esa misma línea, se ha creado el cargo de gerente de instituciones y comunidades, que tendrá como objetivo atender de manera más cercana a nuestros distintos grupos que forman parte de las comunidades en que operamos. Uno de nuestros principales desafíos es entregar un servicio acorde a las expectativas de nuestros clientes de la Región del Bío Bío.

- ¿Cuáles son las prioridades a ser abordadas?

- La calidad de servicio eléctrico y comercial es una de nuestras prioridades. Ac-

7

Horas de interrupción del suministro eléctrico es el promedio anual en la Región del Bío Bío, la mitad de lo ocurre en el país.

90%

De las interrupciones del suministro que afectan a los clientes de la compañía es repuesto dentro de 24 horas.

tualmente el país posee un promedio de 14 horas al año de interrupción de suministro por cliente (indicador Saidi), cifra que llega a 7 horas en la Región del Bío Bío. Sin embargo, en países como España esa cifra llega a menos de una hora.

Creemos que el actual modelo regulatorio de distribución es insuficiente para alcanzar estos objetivos ya que fue creado y funcionó exitosamente para electrificar el país a bajo costo, pero no para dar un salto de calidad en el corto plazo, bajo los estándares que hoy el país demanda.

Se debe abrir la conversación para una redefinición de los estándares de calidad para poder alcanzar estos objetivos y que incorpore los mecanismos técnicos y tarifarios que permitan que eso ocurra.

- ¿Cree que la imagen corporativa de CGE se dañó por los temporales?

- Sin lugar a dudas, las interrupciones prolongadas de suministro debido a condiciones climáticas extremas generan molestia en nuestros clientes, lo que es absolutamente entendible. Es importante tener en cuenta que, en términos generales, el 80% - 90% de los clientes afectados por la interrupción de suministro es repuesto en menos de 24 horas. Más que ser auto-complacientes, nuestro desafío es lograr que el 100% de los clientes que sufran la interrupción de suministro lo recuperen en el más breve plazo posible, para lo cual es fundamental el trabajo conjunto que podamos realizar con los distintos grupos de interés.

- ¿Cuál es la principal causa de demora en la reposición de los servicios cuando ocurren fenómenos climatológicos?

- Cuando se producen eventos de la magnitud de los últimos temporales, donde en algunas zonas del sur del país, los vientos superaron los 100 km/h, nuestras instalaciones se ven afectadas por la caída de árboles de gran altura, techumbres, letreros, entre otros objetos, lo que trae como consecuencia múltiples interrupciones de suministro de manera simultánea. Adicionalmente, en sectores rurales la caída de árboles muchas veces bloquea los caminos, dificultando aún más el trabajo de reposición de suministro. Por esta razón, nuestra empresa continuará aumentando las faenas de tala y poda en nuestra región, además de incorporar mejoras técnicas en sus redes y aprovechar al máximo su capital humano extendido por diversas regiones del país.

- ¿Cuáles son las proyecciones más relevantes de la compañía?

- La electricidad cada vez va a tener un rol más relevante en nuestra vida. Es por eso que en CGE queremos estar más cerca de nuestros clientes y del territorio donde operamos, mejorando nuestra calidad de servicio de la mano de los cambios regulatorios que se requieren. También estamos conscientes de la responsabilidad que tenemos para liderar el desarrollo energético de Chile, siendo un actor relevante en el análisis y solución de los grandes temas energéticos de Chile, contribuyendo a mejorar la calidad de vida de los chilenos y al desarrollo del país.

- ¿Existen centros de carga considerados para el transporte público y privado que funcione a base de electromovilidad en Bío Bío?

- Por el momento no existen dichos centros. No obstante, estamos evaluando alternativas que nos permitan liderar este mercado en el futuro y proveer este tipo de soluciones a todo el sur de Chile.

OPINIONES

Twitter @DiarioConcepcion
contacto@diarioconcepcion.cl



NUEVA
VERSIÓN
MÁS HORAS

DIPLOMA EN ESTUDIOS EUROPEOS “La Unión Europea”

Cátedra Jean Monnet de la Unión Europea

MÓDULOS

- I. Historia de la Integración Europea
- II. Política Exterior Europea
- III. Integración Económica Europea
- IV. Nociones de Derecho Europeo

INICIO DE CLASES
20 DE SEPTIEMBRE
DE 2017
48 horas de duración

VALORES

\$ 250.000 Público General
\$ 225.000 Profesionales egresados de la UdeC
\$ 150.000 Profesores UdeC
\$ 150.000 Estudiantes otras Universidades
\$ 100.000 Estudiantes UdeC

Se darán becas completas y medias becas a Estudiantes UdeC vía convocatoria

Facultad de Ciencias Jurídicas y Sociales

PATROCINAN



INSCRIPCIONES

Edmundo Larenas 160, fono 41-2207128 | pee@udec.cl

Cultura & Espectáculos



Agenda de hoy

Destacado

Encuentro de cantoras en Biblioteca Municipal
19.00 horas

En el marco del proyecto "En el nombre de Violeta", organizado por MIC, se desarrollará esta actividad con voces e intérpretes de Concepción, Chillán y San Carlos. Víctor Lamas 615. Entrada liberada.

13:00 horas

Saludo folclórico por Fiestas Patrias en Talcahuano. Actividad organizada por el Liceo Almirante Pedro Espina Ritchie. Frontis municipalidad de Talcahuano, Sargento Aldea 250. Entrada liberada y abierta para todo público.

19:30 horas

Función de la obra "Encaminario...las mañanas no existen", de la compañía Con-Tensión, dirigido por George Swaneck. \$4.000 general y \$2.000 estudiantes y convenios. Sala de Espectáculos de Artistas del Acero, O'Higgins 1255.



FESTIVAL DE DANZA EN PANTALLA GRANDE LLEGA POR PRIMERA VEZ A CONCEPCIÓN

Proyecto que une danza y cine tiene su estreno en la ciudad

Actividad se lleva a cabo en Espacio de Arte Labbé y Alianza Francesa.

Mauricio Maldonado Quilodrán
mauricio.maldonado@diarioconcepcion.cl

Desde ayer y hasta este viernes, Concepción recibe por primera vez el Festival Internacional de Danza en Pantalla Grande (Fivc), instancia creada y producida por Caída Libre.

El proyecto, que en su quinta versión cuenta con el apoyo del Fondart Nacional, trae una interesante selección de trabajos provenientes de Europa, Asia y América, y además contempla la realización de un taller.

"La danza en pantalla tiene que ver con el cine y la danza. Son películas de danza, o sea, son hechas especialmente para ese formato, que acá en Concepción se conoce poco. En términos generales, realizamos una convocatoria internacional -que cerró en junio- y que luego pasa por un jurado, el que finalmente realiza la selección", pun-

tualizó Brisa MP, artista nacional y organizadora del festival.

Esta muestra, totalmente gratuita, se divide en cuatro programas: cinedanza, videodanza, experimental y documental, y cuya proyección se realizará hoy -18.30 horas- en Espacio de Arte Labbé (Salas 238), y mañana y el viernes -19.00 horas- en Alianza Francesa (Colo Colo 1 esquina Víctor Lamas).

Mientras que el taller "Escena Expandida", dictado por Brisa MP, se lleva a cabo desde ayer y hasta el viernes - desde las 11.00 hasta las 14.00 horas- también en Espacio de Arte Labbé.

Esta quinta edición del Fivc continuará en las ciudades de Arica y Antofagasta.

OPINIONES

Twitter @DiarioConce contacto@diarioconcepcion.cl

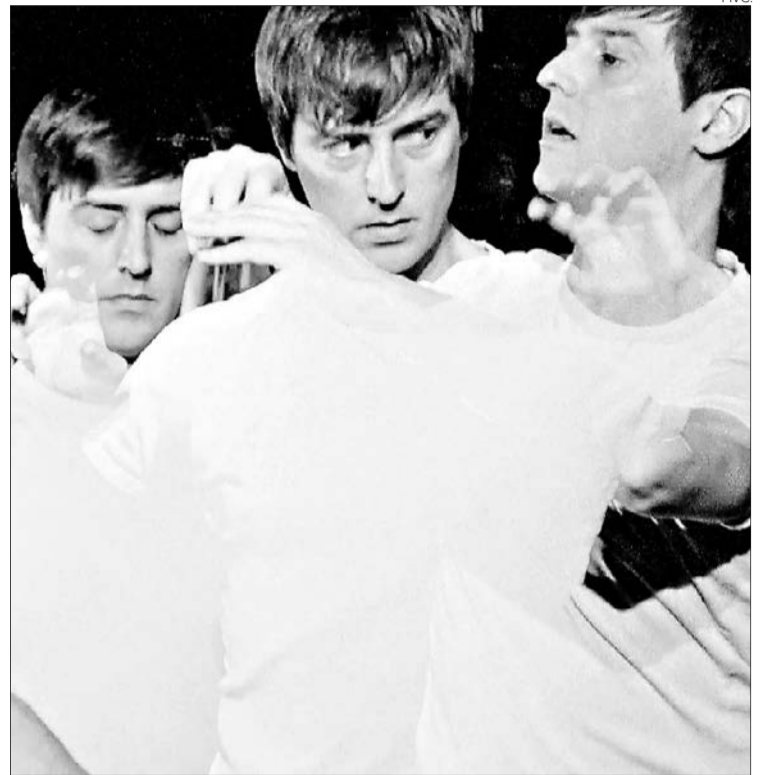

"QUIASMA", DE TONIO MUJETO, es uno de los trabajos que exhibirá como parte de la quinta edición del evento.

17 SEPT / 23 HRS.

FIESTA SACA LA VUEEE LTA

CON PELAO RODRIGO Y DJ TAPSI

¡UNA NOCHE DE MÚSICA, RISAS Y DIVERSIÓN ASEGURADA!

marinadelso.cl

MC MARINA CLUB DISCOTHEQUE

13 SEPT 21 hrs.

NOCHE DE TANGO CON *La Circunstancia*

ENTRADA GRATIS AL EVENTO

ENTRADA A MIL A CASINO 12 A 21 HRS.

VÁLIDO CON TARJETA MDS

MC MARINA CLUB DISCOTHEQUE

marinadelso.cl

Sociales



DOCTOR Nélio Veiga.

Exposición Internacional sobre salud bucal

En el marco de las actividades de la Facultad de Odontología de la Universidad de Concepción, el director de la Clínica Odontológica de la Universidad Católica Portuguesa, Nélio Veiga, realizó una exposición sobre la realidad de la salud bucal en su país y lo que se hace con la comunidad en esta área. Por otro lado, el estudiante del Magíster Integrado en Medicina Dental, Luis Azevedo, hizo una presentación sobre la odontología del deporte, tema en desarrollo para su tesis.



PATRICIA Llanos.



PATRICIA LLANOS, Luis Azevedo, Alex Bustos y Nélio Veiga.



DAVID OCAMPO y Valeria Campos.



RAÚL FLORES y Ana María Urrea.



MURIEL MENDOZA, Jorge Hernández y Macarena Jara.

LUIS AZEVEDO, Alex Bustos y Nélio Veiga.



MURIEL MENDOZA y Macarena Jara.



CLARA OLIVA y Mario Aguirre.



ANDREA WERNER y Claudia Arce.

Deportes



La gran pérdida de la Región en el deporte

Sin lugar a dudas, una de las mermas más importantes que tendrá Bío Bío con la creación de Ñuble Región será en el tenis de mesa.

Ello considerando el trabajo de excelencia que está desarrollando la actividad en las comunas de Chillán y Chillán Viejo, que en el úl-

timo tiempo han ubicado a sus nuevos talentos en la elite del circuito chileno. Jóvenes técnicos y dos asociaciones con un activo calendario son parte de esta labor, que promete grandes frutos y que, desde 2018, no pertenecerá a Bío Bío.

2°

En varones

Se ubicó el chillanejo, Raúl Rojas, tras vencer en un emocionante encuentro al angelino Martín Sanzana.

Acostumbradas a liderar el podio

Igual que en 2016, las gemelas Mariam y Natasha Ruiz (Chillán Viejo), lograron el primer y segundo lugar.

Samuel Esparza Muñoz
samuel.esparza@diarioconcepcion.cl

Una temporada de ensueño está completando el tenis de mesa de Ñuble, y de manera particular, uno de sus más connotados exponentes. Se trata de Jean Parra, quien acaba de coronarse campeón regional en la categoría Sub 14, luego de adjudicarse los selectivos de Concepción y Chillán, realizados recientemente.

Con esto, el jugador de San Nicolás no sólo confirmó el gran nivel que lo llevó a ostentar el título chileno en tres categorías distintas, sino que también sacó pasajes directos a Santiago, donde en octubre próximo tendrá lugar el Campeonato Nacional de la disciplina.

Al certamen llegará como la primera paleta regional, justo en el último año en que podrá representar los colores de la Región del Bío Bío (ver recuadro superior). En la ocasión, será escoltado por sus compañeras de la Asociación de Tenis de Mesa Chillán Viejo, Mariam y Natasha Ruiz, junto al deportista del Colegio Padre Alberto Hurtado y miembro de la Asociación Chillán, Raúl Rojas.

Simplemente, el mejor

Completada la segunda fecha y final de la etapa regional del Tenis de Mesa Sub 14 de los Juegos Deportivos Escolares 2017, en el Colegio Seminario Padre Hurtado de Chillán, Jean Parra se catapultó como el gran vencedor, culminando en calidad de invicto.

Para ello, dejó en el camino a grandes favoritos como Raúl Rojas, Martín Sanzana y el angelino Erwin Toloza. El alumno del Liceo Polivalente de San Nicolás reconoció que debió extremar recursos, pero se mostró satisfecho por lo que consideró un objetivo cumplido.

“Estuvo difícil, porque había jugadores con los que nos conocemos bastante, jugamos desde chicos. Igual fue sorpresa ganar los dos torneos tan duros, pero creo que jugué bien y llegué preparado luego del trabajo con mi profesor Miguel Ramos. Esto es algo que había intentado en años anteriores, pero me faltaba calma y entrenamiento. Ahora fue distinto, y a la fuerte preparación, sumé una correcta estrategia, con hartos saques y saliendo a ata-



JEAN PARRA JUGARÁ EL NACIONAL DE TENIS DE MESA

Un talento de San Nicolás remachará por todo Bío Bío

Tras titularse campeón regional, el jugador perteneciente a la Asociación Chillán Viejo será una de las cuatro cartas locales en el torneo que se realizará en Santiago.

car”, expresó.

Con esto, Parra se consolidó como el mejor de todos, luego de haberse impuesto también en la fase comunal y provincial, durante el primer semestre.

Por el título mayor

La final nacional Sub 14 de los Juegos Deportivos Escolares, se llevarán a cabo entre el 14 y el 19, en una versión que se anuncia como la más reñida de los últimos años.

Así lo entiende también Jean Parra, quien se refirió a lo que le espera en la Región Metropolitana. “En el nacional subirá hartos el nivel, habrá jugadores de Coyhaique y de Santiago que juegan muy bien. Están Jeremías Paredes, Vicente Guerrero y Claudio Lonconao, igual que Gonzalo Caico, de Puerto Montt. Todos están acostumbrados a llegar a estas instancias, así es que será bien duro”, adelantó.

Con todo, y pese a ser su primera final nacional, Parra se siente ilusionado con quedar entre los mejores. “Me siento feliz de haber clasificado y me gustaría ganar para llegar al Sudamericano. Junto a mis técnicos Miguel Ramos, de San Nicolás, y Claudio Zapata, de Chillán Viejo, nos estamos preparando todo el día, incluso jugando dobles. Ha sido fundamental el apoyo de mi liceo, así es que estoy motivado. Llego en un gran momento, pero estoy entrenando para ser el mejor”, sentenció.

OPINIONES

Twitter @DiarioConcepcion
contacto@diarioconcepcion.cl

Deportes

Paulo Inostroza
paulo.inostroza@diarioconcepcion.cl

Copa Chile es otro mundo para Huachipato. En el torneo local, los acereros marchan penúltimos -solo superando a O'Higgins- y tienen la delantera menos efectiva de la liga, con apenas 4 tantos a favor. En la última fecha, perdieron sin mucho brillo en casa de Antofagasta. Todo mal, pero este semestre lo está salvando en Copa Chile. Ahí, ya dejaron fuera de carrera a la UC y tienen, en teoría, un lado de la llave más que auspicioso por delante. En cuartos de final, el equipo de César Vigevani visita esta noche a San Felipe, por el golpe de ida.

¿Y qué tal el adversario de turno? La verdad, es que anda en las mismas que los siderúrgicos. En 7 fechas del campeonato de Primera B apenas ganaron un partido (2-1 a Iberia) y también "lucen" el ataque menos anotador de la serie. En casa, registran la triste marca de 2 derrotas, 2 empates y ninguna victoria. Y, tal como su rival de hoy, se han destapado en Copa Chile eliminando a Unión Española (por penales) y Temuco, equipos de muy buen pasar en Primera.

Los aconcgüinos no tienen un plantel de grandes figuras. Destaca la presencia del goleador Miguel Ángel Orellana, quien marcó el 1-0 que eliminó a Temuco. También aparecen nombres medianamente conocidos, como Jaime Droguett, David Fernández y su técnico es el ex volante Hernán Madrid, quien defendió a Huachipato en la temporada 2008 y realiza sus primeras ar-



AGENCIA UNO

HUACHIPATO SE DESPLAZA A SAN FELIPE

Una Copa Chile que le salve el semestre

Acereros visitan a una de las grandes sorpresas del torneo, en una llave propicia para pensar en el objetivo mayor.

Estadio: Municipal San Felipe
Hora: 20.00
Árbitro: Héctor Jona



SAN FELIPE



HUACHIPATO

mas como técnico.

Dupla goleadora

¿Sabe usted quién es el máximo anotador de esta Copa Chile? Siete nombres comparten ese honor y solo cinco siguen en carrera. Dos de ellos son del acero: Jorge Ortega y Yeferson Soteldo. El paraguayo y el venezolano comandarán el ataque metalero esta tarde en un plantel viajero que no cuenta bajas y formará con Carlos Lampe; José Bizama, Valber Huerta, Omar Merlo, Ramón Sáez; Claudio Sepúlveda, Sebastián Martínez, Cristián Gutiérrez, Jimmy Martínez; Soteldo y Ortega (Bernardo Cuesta).

De avanzar esta ronda, Huachipato chocará con el equipo que supere la llave entre Wanderers y el asombroso Iberia. Ambos cuadros disputarán su partido de ida mañana, desde las 20 horas. En el otro lado del cuadro, Curicó recibe hoy a Antofagasta (17.30 horas), mientras que San Luis será anfitrión de la Universidad de Chile, mañana, desde las 17.30 horas.

OPINIONES

Twitter @DiarioConce
contacto@diarioconcepcion.cl

Juntos en el amor y el recuerdo

La Paz
FUNERARIAS

B. Arana 1387, San Martín 1501, Concepción - Av. Colón 1210, Talcahuano.

Siempre estaremos con usted, gracias al especial servicio. ☎ 223 48 25

Universidad de Concepción

Co-funded by the Erasmus+ Programme of the European Union

15 AÑOS Programa de Estudios Europeos UNIVERSIDAD DE CONCEPCIÓN

El Tribunal Europeo de DDHH a la luz del sistema interamericano

DIPLOMA EN ESTUDIOS EUROPEOS "La Unión Europea"
Cátedra Jean Monnet de la Unión Europea

CLASE INAUGURAL

EUROPEAN COURT OF HUMAN RIGHTS
COUR EUROPÉENNE DES DROITS DE L'HOMME

INVITADO
Francisco Cox Vial
Abogado de la Universidad Diego Portales, Master en Derecho de la Columbia University School of Law y especialista en Derechos Humanos.

Miércoles **20/09**
18:00 hrs

Auditorio Facultad de Ciencias Biológicas

PATROCINAN

tvu Diario Concepción UDEC 93.1 FM ECSA FUSION

Recepcionamos

Cochrane
1102

hasta las 18:00 hrs
TELEFONO
2232200

CONCEPCIÓN

Entretención & Servicios

Santoral: Juan Crisóstomo

EL TIEMPO

HOY **5/12**

JUEVES 7/13

VIERNES 3/16

SÁBADO 3/16

LOS ÁNGELES 3/13

RANCAGUA 5/13

TALCA 6/14

SANTIAGO 6/14

CHILLÁN 4/14

ANGOL 3/15

TEMUCO 2/14

P. MONTT 6/12

RADIACIÓN UV

RIESGO	TIME*	ÍNDICE
EXTREMO	10	11 o más
MUY ALTO	25	8 A 10
ALTO	30	6 A 7
MODERADO	45	3 A 5
BAJO	60 o más	0 A 2

*Tiempo Máximo recomendado de exposición (minutos).

VIVE GRANDES EXPERIENCIAS
Variedad, Seguridad y Diversión
▶ Visítanos a un costado de Casino Marina del Sol

Logos: FURIOSO, Sbb, LAPSUS URBAN BAR & LOUNGE, Durango Pub, RINCÓN CRIOLLO PUERTO MARINA, SUSHI TEPPANYAKI, Capitán Pastene TRATTORIA

TELÉFONOS

- Ambulancias: 131
- Bomberos: 132
- Carabineros: 133
- Investigaciones: 134
- Fono Drogas: 135
- Inf. Carabineros: 139
- Fono Familia: 149
- Inf. Toxicológica: 2- 635 3800
- V. Intrafamiliar: 800 220040
- Delitos Sexuales: 565 74 25
- Defensa Civil: 697 16 70
- Fono VTR: 600 800 9000
- Fono Essbio: 600 33 11000
- Fono CGE: 600 -777 7777

FARMACIAS DE TURNO

CONCEPCIÓN
Cruz Verde
• Av. Roosevelt 1702

SAN PEDRO
Dr. Simi
• Victoria 7 local B

CHIGUAYANTE
Redfarma
• Manuel Rodríguez 1500

TALCAHUANO/HUALPÉN
Estación
• Bilbao 445 local 2

PUZZLE

Words in grid: ATROPELLO, DECORAR, NADA EN ROMA, TRIBU PIGMEA ALTAR, ARANA GRANDE, OXIGENO, YODO SOCIOS, BAJARA UNO EN BOSTON, ROSTRO INVERT. AREA, YERNO DE MAHOMA 1 ALEMAN, ALAMO BLANCO, VERANO, ANTES FUE UT, CASI VERTE VOCAL, BIOGRAFO INVERT. VOLUMEN, DIFUNDA LICOR ARABE, PAUSA, PREFIJO IGUAL, ARTICULO X POR X, AMARRA RABO, Y PARISIÑO, ADOSABA, FACES UN MOSQUETERO, PAPAGAYO, CARTA GEOGRAFICA INSTANTE, HORNEO, VORAGINE, PROPORCIONE, KAREND OG, IRONIA G, NENES CE, AN SANAN, ESTE NOW, CAMARADA ASE, NOMA OCUPA I, IDOLOS RIVAL, MATON LIS RE, ALISARAN, DIN SANA, ODAS PAR, FRASE ARI, ADET VN O, NEODIMIO VOCAL, NEUTRO INGLES AZOE, XI

SUDOKUS

FÁCIL

	1	6						3
	9	4	6	7				
3		5		9		6	4	
			4		8		7	
	3	8				9		
			2	6		5		
	7					4		2
8		1						9
4	6		7		5			

DIFÍCIL

			5			1	9	6
				4				
6			8	1		4	7	
	2			4		5	6	
								2
	4			9				8
2	5							1
9		6			2	8		
7					9			

CASAS LOS ROBLES
Construimos tu hogar

- CASA DE 92 MTS² PATRONAL**
PACK BÁSICO + IMPREGNACIÓN CONTRA TERMITAS DE REGALO
\$3.290.000
~~\$3.560.00~~
- CASA DE 74 MTS² SAKURA**
PACK BÁSICO + FORRADO INTERIOR
No incluye forro cielo.
\$2.590.000
~~\$2.820.00~~
- CASA DE 40 MTS² MANAR**
PACK BÁSICO + VIGAS A LA VISTA
\$1.100.000
~~\$1.200.00~~

PROMOCIÓN DIECIOCHERA
Por compras de Casa desde 54 Mts. te regalamos esta excelente Parrilla a Gas.
*No incluye balón de gas. Valido para contratos nuevos. No acumulable otras Promociones y Ofertas. Hasta agotar Stock.

LLÁMENOS
☎ 2-25920762 ☎ 9 5859 7062 - 9 44419044 - 9 6120 6072
WWW.CASASLOSROBLES.COM

PANAMERICANA NORTE SUR KM 258 PONIENTE - TALCA
PANAM. SUR KM 24 CALETERA J.ALESSANDRI 1501 - SAN BERNARDO
KM 471 PANAM. 5 NORTE CON 4 ESQUINAS - LA SERENA

3 CUOTAS SIN INTERESES



CEB
CLÚSTER ENERGÍA BIOBÍO

Atención pymes de la Región del Biobío

Feria + Talleres + Ruedas de Negocios + Demostraciones

10 de octubre 2017

Centro de Eventos Suractivo

**Participa en ruedas de negocios con
grandes empresas del sector energía**

Inscripciones e información:

www.clusterenergia.cl/rueda

Organiza



Colabora



Auspicia



Patrocina



Media Partner



www.clusterenergia.cl